

HOTARARE GUVERN 30/2024	<i>Vigoare</i>
Emitent: Guvern Domenii: Invatamint	M.O. 67/2024
Hotarare privind tipurile de informatii si formatul actelor de studii care vor fi eliberate absolventilor si personalului didactic din sistemul national de invatamant preuniversitar.	

M.Of.Nr.67 din 25 ianuarie 2024

[Oficial](#)

[Sursa Act:Monitorul](#)

HOTARARE Nr. 30
privind tipurile de informatii si formatul actelor de studii
care vor fi eliberate absolventilor si personalului didactic
din sistemul national de invatamant preuniversitar

In temeiul [art. 108](#) din Constitutia Romaniei, republicata, si al art. 4 alin. (1) din Legea invatamantului preuniversitar [nr. 198/2023](#), cu modificarile si completarile ulterioare,

Guvernul Romaniei adopta prezenta hotarare.

Art. 1. - Se aproba tipurile de informatii si formatul actelor de studii, prevazute in anexele nr. 1-26, care se elibereaza absolventilor si personalului didactic din sistemul national de invatamant preuniversitar, care fac parte integranta din prezenta hotarare.

Art. 2. - (1) Actele de studii care se elibereaza absolventilor din sistemul national de invatamant preuniversitar sunt urmatoarele:

- a) Atestat de competenta lingvistica - anexa nr. 1;
- b) Atestat de competente profesionale - anexa nr. 2;
- c) Atestat pentru predarea unei limbi straine in invatamantul primar - anexa nr. 3;
- d) Certificat de competenta lingvistica - anexa nr. 4;
- e) Certificat de absolvire a ciclului inferior al liceului - anexa nr. 5;
- f) Certificat de absolvire a invatamantului obligatoriu de nivel primar in Programul „A doua sansa” - anexa nr. 6;
- g) Certificat de calificare nivel 4 insotit de suplimentul descriptiv al certificatului in format Europass - anexa nr. 7;
- h) Certificat de calificare profesionala nivel 3 insotit de suplimentul descriptiv al certificatului in format Europass - anexa nr. 8;
- i) Certificat de calificare profesionala nivel 5 insotit de suplimentul descriptiv al certificatului in format Europass - anexa nr. 9;
- j) Certificat de echivalare a examenului de capacitate, pentru absolventii invatamantului de 8 ani, promotiile de pana in anul 1998 inclusiv, care doresc continuarea studiilor liceale - invatamant seral/frecventa redusa - anexa nr. 10;
- k) Certificat de revalorizare a competentelor profesionale - anexa nr. 11;
- l) Certificat de competenta lingvistica de comunicare orala in limba romana insotit de suplimentul descriptiv al certificatului in format Europass - anexa nr. 12;
- m) Certificat de competenta lingvistica de comunicare orala in limba materna insotit de suplimentul descriptiv al certificatului in format Europass - anexa nr. 13;
- n) Certificat de competenta lingvistica intr-o limba de circulatie internationala insotit de suplimentul descriptiv al certificatului in format Europass - anexa nr. 14;
- o) Certificat de competente digitale insotit de suplimentul descriptiv al certificatului in format Europass - anexa nr. 15;
- p) Diploma de absolvire a invatamantului gimnazial insotita de foaia matricola, parte a portofoliului educational - anexa nr. 16;
- q) Diploma de absolvire a liceului insotita de foaia matricola parte a portofoliului educational - anexa nr. 17;
- r) Diploma de bacalaureat - sectia bilingva francofona, insotita de foaia matricola parte a portofoliului educational - anexa nr. 18;
- s) Diploma de bacalaureat, insotita de foaia matricola parte a portofoliului educational - anexa nr. 19.

(2) Actele de studii care se elibereaza personalului didactic din sistemul national de invatamant preuniversitar sunt urmatoarele:

- a) Atestat de echivalare - anexa nr. 20;
- b) Certificat de absolvire a programului de formare psihopedagogica - pentru cadre didactice - anexa nr. 21;
- c) Certificat de acordare a definitivarii in invatamant - anexa nr. 22;
- d) Certificat de acordare a gradului didactic - anexa nr. 23;
- e) Certificat de pregatire psihopedagogica - pentru maestri instructori si antrenori - anexa nr. 24;
- f) Diploma de conversie profesionala insotita de suplimentul la diploma - anexa nr. 25.

(3) Continutul si formatul suplimentului descriptiv Europass, care insoteste Certificatul de calificare/calificare profesionala, sunt prevazute in anexa nr. 26.

Art. 3. - (1) In sistemul national de invatamant, actele de studii se intocmesc in limba romana.

(2) Incepand cu anul scolar 2024-2025, actele de studii urmeaza sa contina ca element distinctiv un cod QR.

(3) In anul scolar 2023-2024 actele de studii prevazute la art. 2 alin. (1) lit. q) si alin. (2) lit. c) urmeaza sa contina ca element distinctiv un cod QR.

(4) Pana la eliberarea actelor de studii prevazute la alin. (2) si (3) se elibereaza o adeverinta care confera titularului aceleasi drepturi legale precum actul de studii.

Art. 4. - **La data intrarii in vigoare a prezentei hotarari se abroga Hotararea Guvernului [nr. 461/2017](#) privind aprobarea continutului si formatului actelor de studii care vor fi eliberate absolventilor si personalului didactic din sistemul national de invatamant preuniversitar, publicata in Monitorul Oficial al Romaniei, Partea I, nr. 538 din 10 iulie 2017.**

PRIM-MINISTRU
ION-MARCEL CIOLACU

Contrasemneaza:
p. Ministrul educatiei,
Gigel Paraschiv,
secretar de stat
p. Ministrul muncii si
solidaritatii sociale,
Madalin-Cristian Vasilcoiu,
secretar de stat

Bucuresti, 18 ianuarie 2024.

Nr. 30.

ANEXA Nr. 1

**ATESTAT
DE COMPETENȚĂ
LINGVISTICĂ**

Seria
Nr.

D

absolvent ... a (al)

CIF

--	--	--	--	--	--	--	--	--	--	--	--

din localitatea

județul

filiera

profilul

specializarea

CNP

--	--	--	--	--	--	--	--	--	--	--	--	--	--	--	--	--	--	--	--

i se acordă

ATESTATUL DE COMPETENȚĂ LINGVISTICĂ

eliberat de

în urma rezultatelor obținute la examenul din sesiunea

20..... organizat la

din localitatea

județul

dobândind

PREȘEDINTELE COMISIEI,

L.S.

Nr.

Data eliberării: anul 20, luna, ziua

Semnătura titularului

1) Cursant de învățare

2) Specializarea

3) Se pune răsfoi cu atenție din momentul emiterii și evitării a formulării actelor

de stat.

MINISTERUL EDUCAȚIEI



**ATESTAT
DE COMPETENȚĂ
LINGVISTICĂ**

T.S.

Seria
Nr.

D

absolvent ... a (al)

CIF

--	--	--	--	--	--	--	--	--	--	--	--	--	--	--	--	--	--	--	--

din localitatea

județul

filiera

profilul

specializarea

CNP

--	--	--	--	--	--	--	--	--	--	--	--	--	--	--	--	--	--	--	--

, i se acordă

ATESTATUL DE COMPETENȚĂ LINGVISTICĂ

eliberat de

în urma rezultatelor obținute la examenul din sesiunea

20..... organizat la

din localitatea

județul

dobândind

PREȘEDINTELE COMISIEI,

L.S.

Nr.

Data eliberării: anul 20, luna, ziua

Semnătura titularului

SITUAȚIA LA EXAMEN	
Sesiunea (unitatea de învățământ)	
localitatea	
județul	
PROBĂ DE SPECIALITATE	Nota:
PREȘEDINTELE COMISIEI, L.S.	SECRETAR,

SITUAȚIA LA EXAMEN	
Sesiunea (unitatea de învățământ)	
localitatea	
județul	
PROBĂ DE SPECIALITATE	Nota:
PREȘEDINTELE COMISIEI, L.S.	SECRETAR,

IMAGINE

ANEXA Nr. 2

SITUAȚIA LA EXAMEN	
Sesiunea	
..... (unitatea de învățământ)	
localitatea	
județul	
PROBE	Nota
MEDIA FINALĂ	
PREȘEDINTELE COMISIEI, L.S.	SECRETAR

SITUAȚIA LA EXAMEN	
Sesiunea	
..... (unitatea de învățământ)	
localitatea	
județul	
PROBE	Nota
MEDIA FINALĂ	
PREȘEDINTELE COMISIEI, L.S.	SECRETAR

IMAGINE

ANEXA Nr. 3

ATESTAT PENTRU
PREDAREA UNEI LIMBI STRĂINE
ÎN ÎNVĂȚĂMÂNTUL PRIMAR

Seria
Nr.

D.

absolvent ... al (a)

CIF

--	--	--	--	--	--	--	--	--	--	--	--	--	--	--	--	--	--	--	--

din localitatea

județul

filiera

profilul

specializarea

CNP

--	--	--	--	--	--	--	--	--	--	--	--	--	--	--	--	--	--	--	--

i se acordă

ATESTATUL PENTRU PREDAREA UNEI LIMBI STRĂINE
ÎN ÎNVĂȚĂMÂNTUL PRIMAR

eliberat de

în urma rezultatelor obținute la examenul din sesiunea

20.... organizat la

din localitatea

județul

dobândind

PREȘEDINTELE COMISIEI,

L.S.

Nr.

Data eliberării: anul 20.... luna, ziua

Semnătura titularului

1) Unitate de învățare.

2) Specializarea.

3) Se trece numărul coștului de organizare a examenului în Rezultatele actului de studii.

MINISTERUL EDUCAȚIEI



Seria
Nr.

T.S.

ATESTAT

PENTRU PREDAREA UNEI LIMBI STRĂINE
ÎN ÎNVĂȚĂMÂNTUL PRIMAR

D.

absolvent al (a)

CIF

--	--	--	--	--	--	--	--	--	--	--	--	--	--	--	--	--	--	--	--

din localitatea, județul

filiera, profilul

specializarea

CNP

--	--	--	--	--	--	--	--	--	--	--	--	--	--	--	--	--	--	--	--

i se acordă

ATESTATUL PENTRU PREDAREA UNEI LIMBI STRĂINE

ÎN ÎNVĂȚĂMÂNTUL PRIMAR

eliberat de

în urma rezultatelor obținute la examenul din sesiunea

20.... organizat la

din localitatea, județul

dobândind

PREȘEDINTELE COMISIEI,

L.S.

Nr.

Data eliberării: anul 20.... luna, ziua

Semnătura titularului

SITUAȚIA LA EXAMEN	
Sesiunea	
..... (unitatea de învățământ)	
localitatea	
județul	
PROBE	Nota
PROBA PRACTICĂ	
PROBA SCRISĂ	
MEDIA FINALĂ	
PRESEDINTELE COMISIEI, L.S.	SECRETAR, L.S.

SITUAȚIA LA EXAMEN	
Sesiunea	
..... (unitatea de învățământ)	
localitatea	
județul	
PROBE	Nota
PROBA PRACTICĂ	
PROBA SCRISĂ	
MEDIA FINALĂ	
PRESEDINTELE COMISIEI, L.S.	SECRETAR, L.S.

IMAGINE

ANEXA Nr. 4

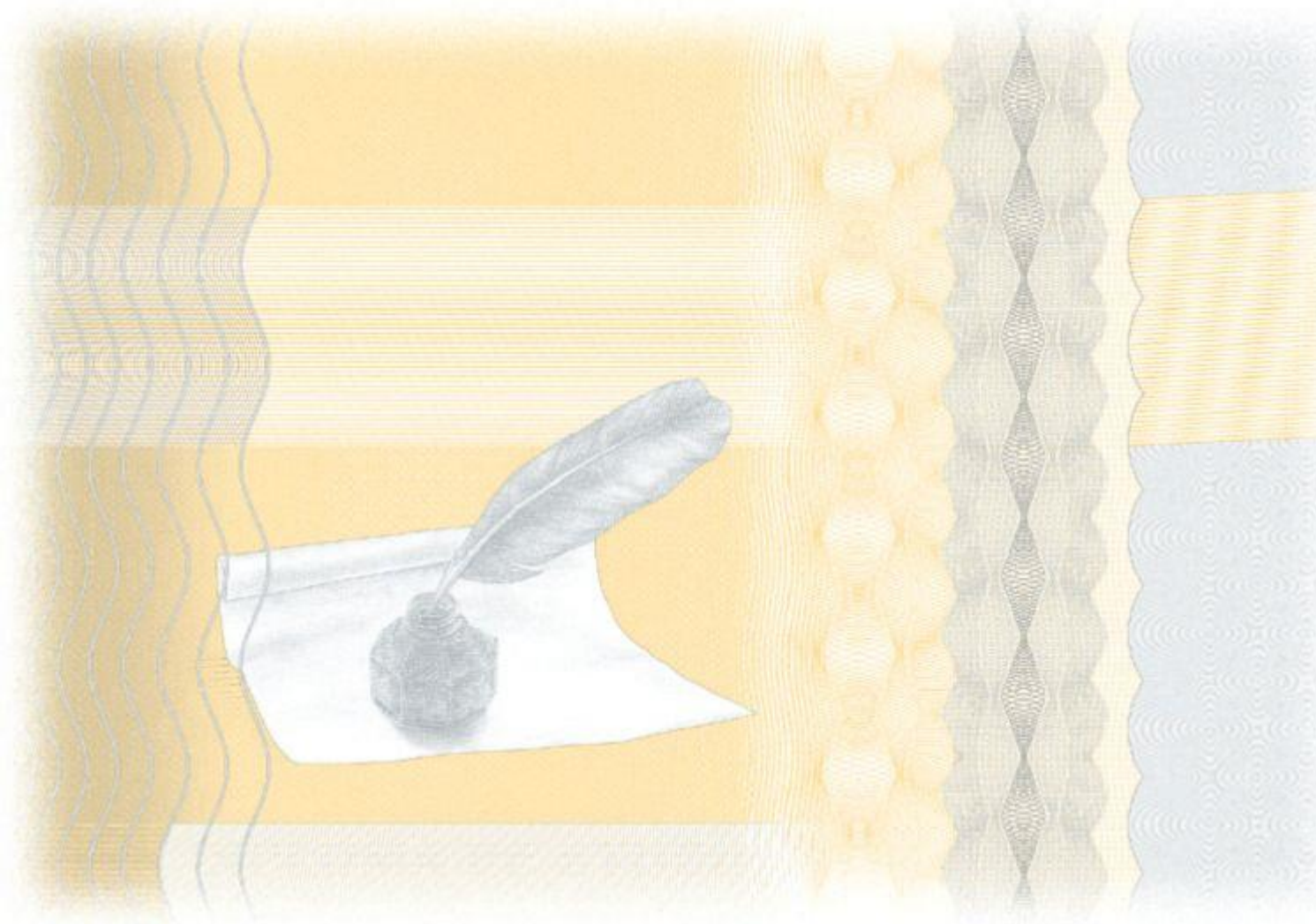

IMAGINE

ANEXA Nr. 5

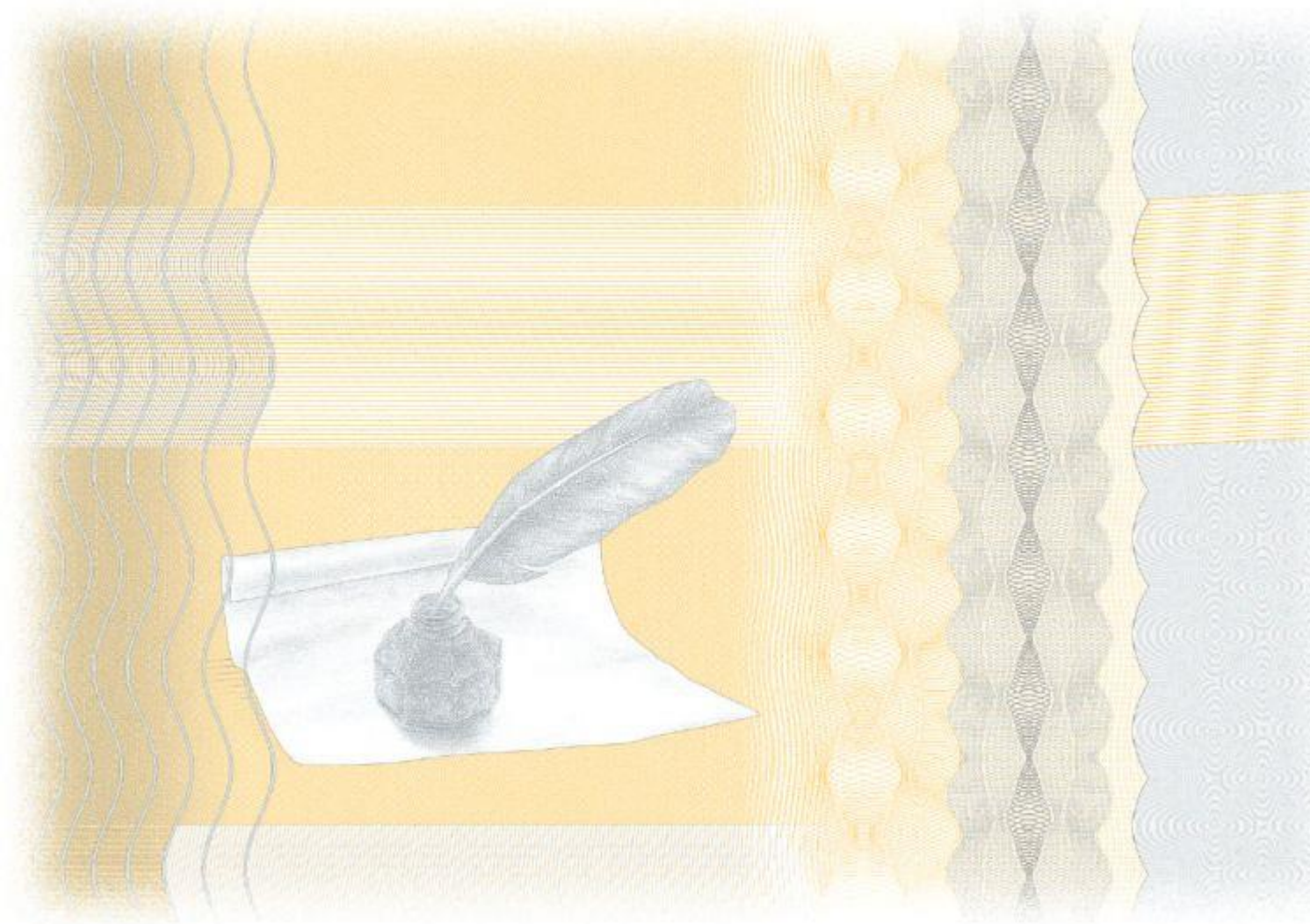

IMAGINE

ANEXA Nr. 6

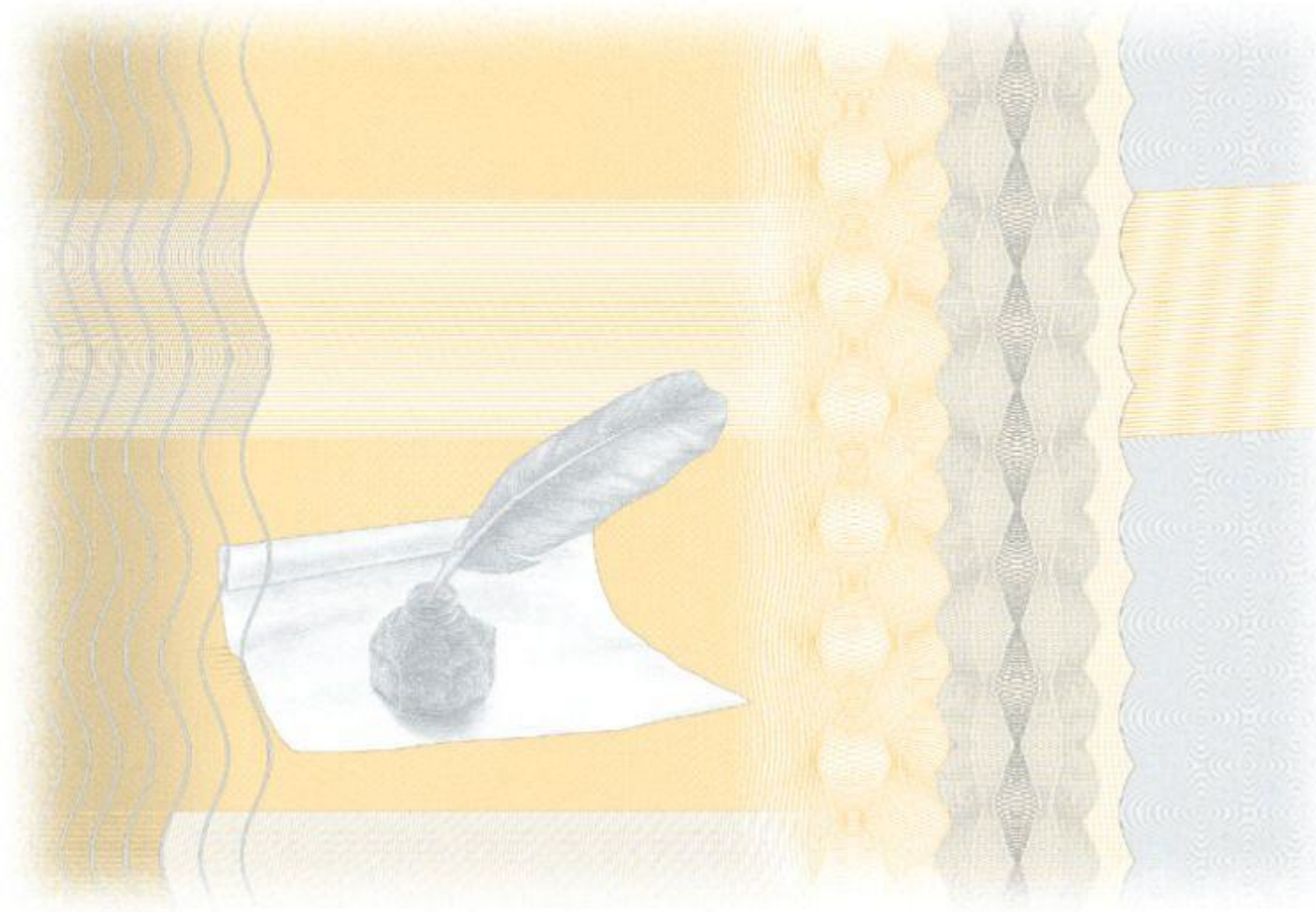

IMAGINE

ANEXA Nr. 7

Situția la examenul de certificare a calificării	
desfășurat la din localitatea județul, sesiunea, anul 20.....	
Proble de examen	Calificativ/Notă/Punctaj
REZULTATUL EXAMENULUI	

Situția la examenul de certificare a calificării	
desfășurat la din localitatea județul, sesiunea, anul 20.....	
Proble de examen	Calificativ/Notă/ Punctaj
REZULTATUL EXAMENULUI	

PREȘEDINTELE COMISIEI, I.S.	SECRETAR,
--------------------------------	-----------

PREȘEDINTELE COMISIEI, I.S.	SECRETAR,
--------------------------------	-----------

IMAGINE

ANEXA Nr. 8

ROMÂNIA
MINISTERUL EDUCAȚIEI

CERTIFICAT
DE CALIFICARE
PROFESIONALĂ
NIVEL 3
CORESPUNZĂTOR CNC

Seria
Nr.

Loc pentru
fotografie

3x4 cm

D
....., care a absolvit
.....¹⁾ în anul

la

CIF

din localitatea

județul

domeniul

calificarea profesională

CNP

i se acordă **CERTIFICATUL**
DE CALIFICARE PROFESIONALĂ NIVEL 3

eliberat de

în urma rezultatelor obținute la examenul de

certificare a calificării profesionale, din

sesiunea 20....., organizat la

.....

din localitatea.....

județul, fiind declarat

.....

în domeniul

Certificatul este însoțit de suplimentul descriptiv. **PREȘEDINTELE COMISIEI,**

L.S.

Nr.²⁾

Data eliberării: anul 20....., luna, ziua

Semnătura titularului

.....

.....

.....

.....

.....

.....

.....

.....

.....

.....

.....

.....

.....

.....

.....

.....

.....

.....

.....

.....

.....

.....

.....

.....

.....

.....

.....

.....

.....

.....

.....

.....

.....

.....

.....

.....

.....

.....

.....

.....

.....

.....

.....

.....

MINISTERUL EDUCAȚIEI



ROMÂNIA
MINISTERUL EDUCAȚIEI

Seria
Nr.

CERTIFICAT
DE CALIFICARE PROFESIONALĂ
NIVEL 3
CORESPUNZĂTOR
CADRULUI NAȚIONAL AL CALIFICĂRIILOR

Loc pentru
fotografie

3x4 cm

T.S.

D
care a absolvit, în anul

la

CIF

din localitatea

județul

domeniul

calificarea profesională

CNP

i se acordă **CERTIFICATUL DE CALIFICARE PROFESIONALĂ NIVEL 3**

eliberat de

în urma rezultatelor obținute la examenul de certificare a calificării

profesionale, din sesiunea 20....., organizat la

.....

din localitatea

județul, fiind declarat

.....

în domeniul

Certificatul este însoțit de suplimentul descriptiv. **PREȘEDINTELE COMISIEI,**

L.S.

Nr.

Data eliberării: anul 20....., luna, ziua

Semnătura titularului

.....

.....

.....

.....

.....

.....

.....

.....

.....

.....

.....

.....

.....

.....

.....

.....

.....

.....

.....

.....

.....

.....

.....

.....

.....

.....

.....

.....

Situția la examenul de certificare a calificării profesionale	
desfășurat la din localitatea Județul sesiunea anul 20.....	
Proble de examen	Calificativ/Notă
Rezultatul examenului	

Situția la examenul de certificare a calificării profesionale	
desfășurat la din localitatea Județul sesiunea anul 20.....	
Proble de examen	Calificativ/Notă
Rezultatul examenului	

PREȘEDINTELE COMISIEI,
L.S.

SECRETAR,

PREȘEDINTELE COMISIEI,
L.S.

SECRETAR,

IMAGINE

ANEXA Nr. 9

Situația la examenul de certificare a calificării profesionale	
desfășurat la din localitatea Județul	
sesiunea anul 20.....	
Probele de examen	Calificativ/Notă
Rezultatul examenului	

PREȘEDINTELE COMISIEI, L.S.	SECRETAR,
---------------------------------------	------------------

Situația la examenul de certificare a calificării profesionale	
desfășurat la din localitatea Județul	
sesiunea anul 20.....	
Probele de examen	Calificativ/Notă
Rezultatul examenului	

PREȘEDINTELE COMISIEI, L.S.	SECRETAR,
---------------------------------------	------------------

IMAGINE

ANEXA Nr. 10

Seria
Nr.

CERTIFICAT DE ECHIVALARE
A EXAMENULUI DE CAPACITATE

D.

absolvent... al (a) învățământului gimnazial la

CIF

--	--	--	--	--	--	--	--	--	--	--	--

din localitatea

județul, în anul

CNP

--	--	--	--	--	--	--	--	--	--	--	--	--	--	--	--	--	--	--	--

i se eliberează de

CERTIFICATUL DE ECHIVALARE A
EXAMENULUI DE CAPACITATE

DIRECTOR,

L.S.

SECRETAR,

Nr.¹⁾

Data eliberării: anul 20...., luna, ziua

Semnătura titularului

1) Se ține mândral cartot din registrul unic de evidență a beneficiarilor actelor de studii.

MINISTERUL EDUCAȚIEI



Seria
Nr.

T.S.

CERTIFICAT
DE ECHIVALARE A EXAMENULUI
DE CAPACITATE

D.
absolvent ... al (a) învățământului gimnazial la

CIF

--	--	--	--	--	--	--	--	--	--	--	--	--	--	--	--	--	--	--	--

,

din localitatea

județul, în anul

CNP

--	--	--	--	--	--	--	--	--	--	--	--	--	--	--	--	--	--	--	--

, i se eliberează de

CERTIFICATUL DE ECHIVALARE A EXAMENULUI DE CAPACITATE

DIRECTOR,

L.S.

SECRETAR,

Nr.

Data eliberării: anul 20...., luna, ziua

Semnătura titularului

SITUAȚIA ȘCOLARĂ LA DISCIPLINELE DE EXAMEN PENTRU CAPACITATE			
Media pe disciplină	Limba și literatura română		Matematică
Clasa a V-a			
Clasa a VI-a			
Clasa a VII-a			
Clasa a VIII-a			
Media generală a disciplinei în gimnaziu			
Media de echivalare a examenului de capacitate			
L.S.	DIRECTOR,		SECRETAR,

SITUAȚIA ȘCOLARĂ LA DISCIPLINELE DE EXAMEN PENTRU CAPACITATE			
Media pe disciplină	Limba și literatura română	1)	Matematică) 2)
Clasa a V-a			
Clasa a VI-a			
Clasa a VII-a			
Clasa a VIII-a			
Media generală a disciplinei în gimnaziu			
Media de echivalare a examenului de capacitate			
L.S.	DIRECTOR,		SECRETAR,

1) Limba și literatura română pentru elevii aparținând minorităților naționale, care au frecventat cursurile gimnaziului în limba maternă.
2) Se va completa "bucule" sau "Gugurele", în funcție de opțiunea scrisă a elevului/școlii.

IMAGINE

ANEXA Nr. 11

Seria
Nr.

**CERTIFICAT
DE REVALORIZARE
A COMPETENȚELOR PROFESIONALE**

D
CNP
din localitatea, județul,
titular al,
eliberat/ă de,
cu seria, nr., care a absolvit
programul de revalorizare a formării inițiale de
asistent medical generalist, cu durata de ore,
i se acordă

**CERTIFICATUL DE REVALORIZARE
A COMPETENȚELOR PROFESIONALE**

în urma rezultatelor obținute la evaluarea
finală din data de,
organizată la

CIF
din localitatea, județul,
fiind declarat/ă

PREȘEDINTELE COMISIEI,

L.S.

Nr.

Data eliberării: anul 20, luna, ziua

Semnătura titularului

¹ Se menționează actul de studii obținut anterior.

² Se trece numarul curent din registrul unic de evidență a
formuletoarelor școlii de studii.

Tipărit la C.N. "Imprimeria Națională" S.A. 17-6-20

MINISTERUL EDUCAȚIEI



Seria
Nr.

T.S.

**CERTIFICAT
DE REVALORIZARE
A COMPETENȚELOR PROFESIONALE**

D
CNP
din localitatea, județul, titular al,
eliberat/ă de,
cu seria, nr., care a absolvit programul de revalorizare a
formării inițiale de asistent medical generalist, cu durata de ore,
i se acordă

**CERTIFICATUL DE REVALORIZARE
A COMPETENȚELOR PROFESIONALE**
în urma rezultatelor obținute la evaluarea finală din data de,
organizată la

CIF , din localitatea,
județul, fiind declarat/ă

PREȘEDINTELE COMISIEI,

L.S.

Nr.

Data eliberării: anul 20, luna, ziua Semnătura titularului

SITUAȚIA LA EVALUAREA FINALĂ	
organizată la	
din localitatea	
județul	
sesiunea, anul 20	
Probele evaluării finale	Nota
MEDIA	

Competențe profesionale ¹⁾	
1.	
2.	
3.	
4.	
5.	
6.	
7.	
8.	
PREȘEDINTELE COMISIEI, L.S.	Secretarul Comisiei,

¹⁾ Se completează conform Anexei nr. 1 a ordinului MEN nr. 4317/11.08.2014/MS nr. 943/19.08.2014.

SITUAȚIA LA EVALUAREA FINALĂ	
organizată la	
din localitatea	
județul	
sesiunea, anul 20	
Probele evaluării finale	Nota
MEDIA	

Competențe profesionale ¹⁾	
1.	
2.	
3.	
4.	
5.	
6.	
7.	
8.	
PREȘEDINTELE COMISIEI, L.S.	Secretarul Comisiei,

¹⁾ Se completează conform Anexei nr. 1 a ordinului MEN nr. 4317/11.08.2014/MS nr. 943/19.08.2014.

IMAGINE

ANEXA Nr. 12

**CERTIFICAT DE COMPETENȚĂ
LINGVISTICĂ**

de comunicare orală în limba română

Seria
Nr.

D

care a absolvit cursurile învățământului liceal cu durata
de ani, în anul la

CIF

din localitatea
județul

CNP

i se acordă

**CERTIFICATUL DE COMPETENȚĂ
LINGVISTICĂ**

de comunicare orală în limba română

eliberat de
în urma rezultatelor obținute la evaluarea competențelor
lingvistice de comunicare orală în limba română,
organizată la
și a obținut nivelul

PREȘEDINTELE COMISIEI,
L.S.

Nr.
Data eliberării: anul 20, luna, ziua
Semnătura titularului

1) Denumirea unității de învățământ absolvite.
2) Nivelul corespunde formei prezidențiale ministerului.
3) Se trece numărul curent din registrul unic de evidență a formatorilor școlilor
de studii.

MINISTERUL EDUCAȚIEI



Seria
Nr.

T.S.

**CERTIFICAT
DE COMPETENȚĂ LINGVISTICĂ**

de comunicare orală în limba română

D

care a absolvit cursurile învățământului liceal cu durata de ani, în
anul la

CIF , din localitatea

..... județul

CNP , i se acordă

CERTIFICATUL DE COMPETENȚĂ LINGVISTICĂ

de comunicare orală în limba română

eliberat de
în urma rezultatelor obținute la evaluarea competențelor lingvistice de comunicare
orală în limba română, organizată la
și a obținut nivelul

PREȘEDINTELE COMISIEI,
L.S.

Nr.
Data eliberării: anul 20, luna, ziua Semnătura titularului

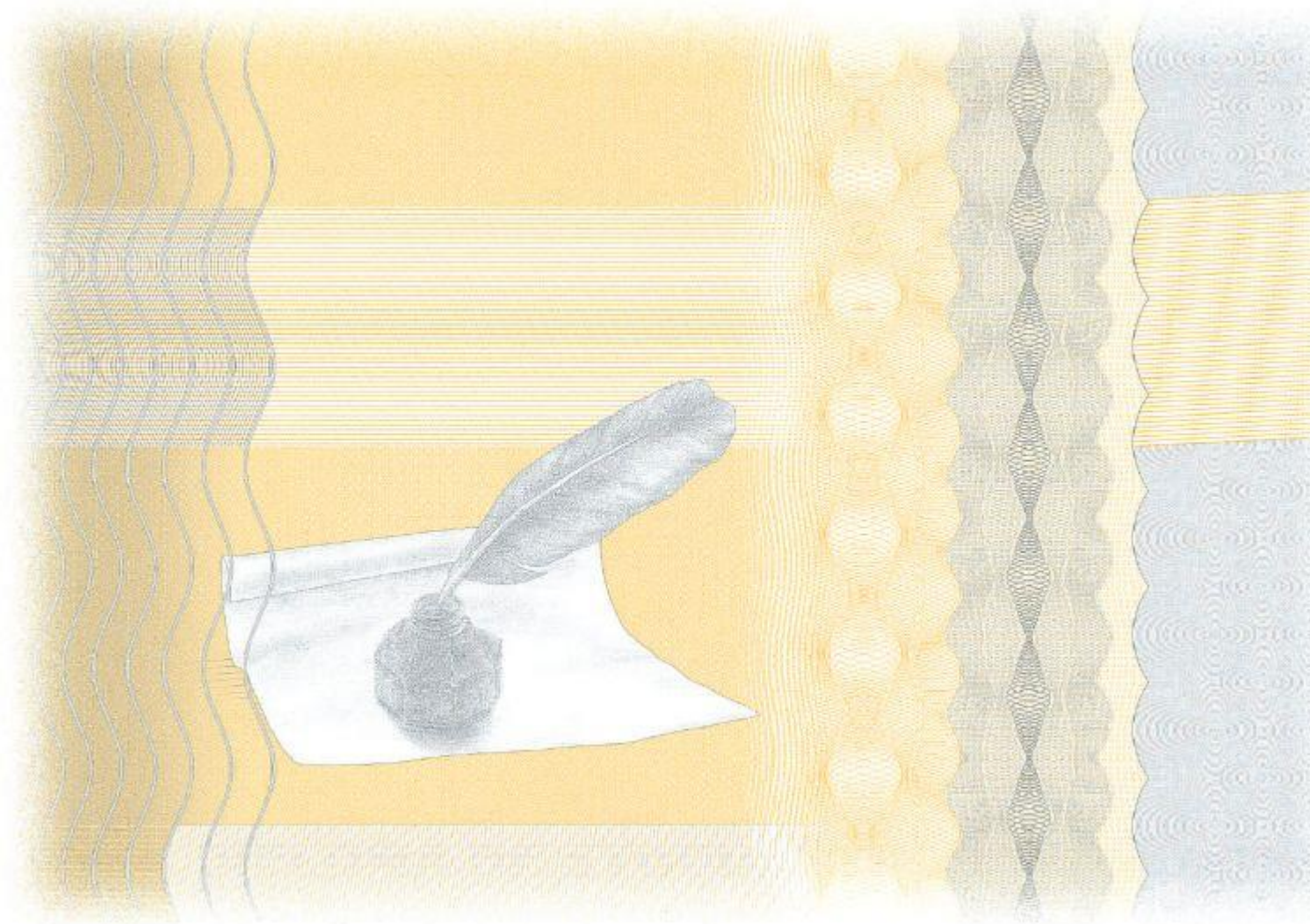

IMAGINE

ANEXA Nr. 13

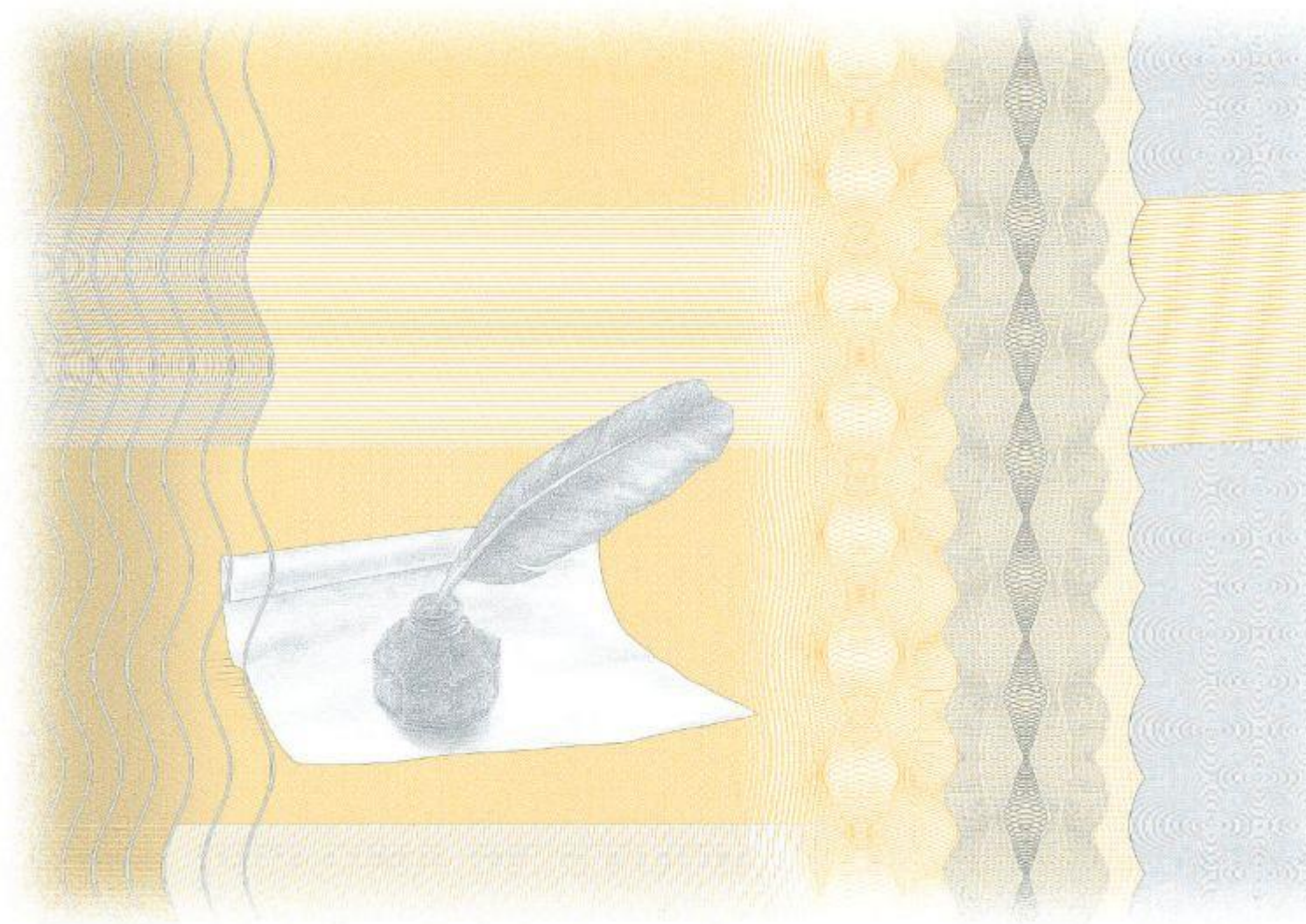

IMAGINE

ANEXA Nr. 14

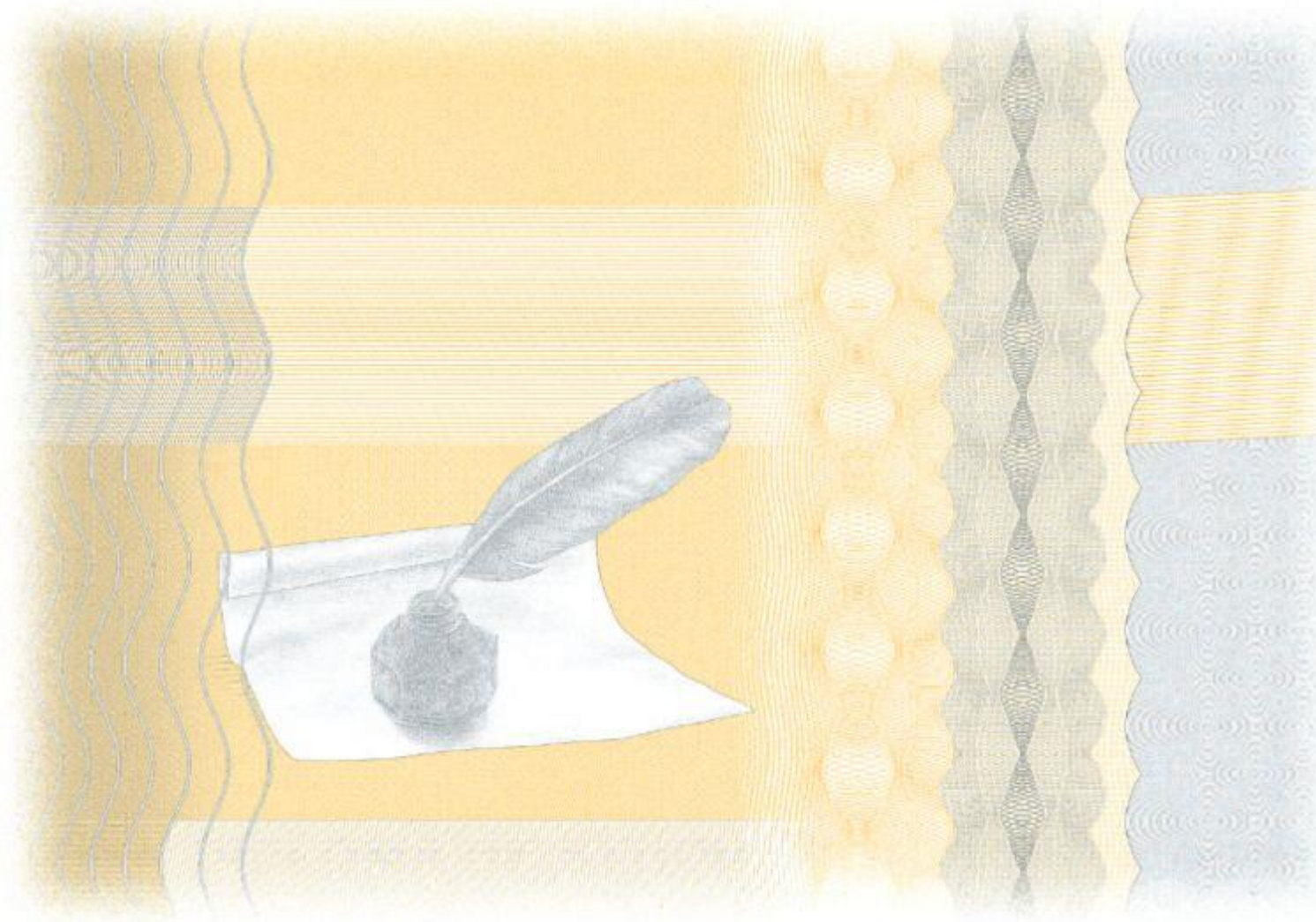

IMAGINE

ANEXA Nr. 15

**CERTIFICAT
DE COMPETENȚE
DIGITALE**

**Seria
Nr.**

D

care a absolvit cursurile învățământului liceal cu durata
de ani, în anul la

CIF

--	--	--	--	--	--	--	--	--	--	--	--	--	--	--	--	--	--	--	--

din localitatea
județul

CNP

--	--	--	--	--	--	--	--	--	--	--	--	--	--	--	--	--	--	--	--

i se acordă

**CERTIFICATUL DE COMPETENȚE
DIGITALE**

eliberat de

în urma rezultatelor obținute la evaluarea competențelor digitale,

organizată la

a obținut puncte și nivelul

PREȘEDINTELE COMISIEI,

L.S.

Nr.

Data eliberării: anul 20, luna, ziua

Semnătura titularului

1) Durata și unitățile de învățământ absolvite.
2) Nivelul obținut conform clasificării naționale.
3) Se ține evidența cursanților în registrul unic de evidență a formărilor actelor
de studii.

MINISTERUL EDUCAȚIEI



**Seria
Nr.**

T.S.

**CERTIFICAT DE COMPETENȚE
DIGITALE**

D

care a absolvit cursurile învățământului liceal cu durata de ani, în
anul la

CIF

--	--	--	--	--	--	--	--	--	--	--	--	--	--	--	--	--	--	--	--

, din localitatea

.....
județul

CNP

--	--	--	--	--	--	--	--	--	--	--	--	--	--	--	--	--	--	--	--

, i se acordă

CERTIFICATUL DE COMPETENȚE DIGITALE

eliberat de

în urma rezultatelor obținute la evaluarea competențelor digitale, organizată la

a obținut puncte și nivelul

PREȘEDINTELE COMISIEI,

L.S.

Nr.
Data eliberării: anul 20, luna, ziua

Semnătura titularului

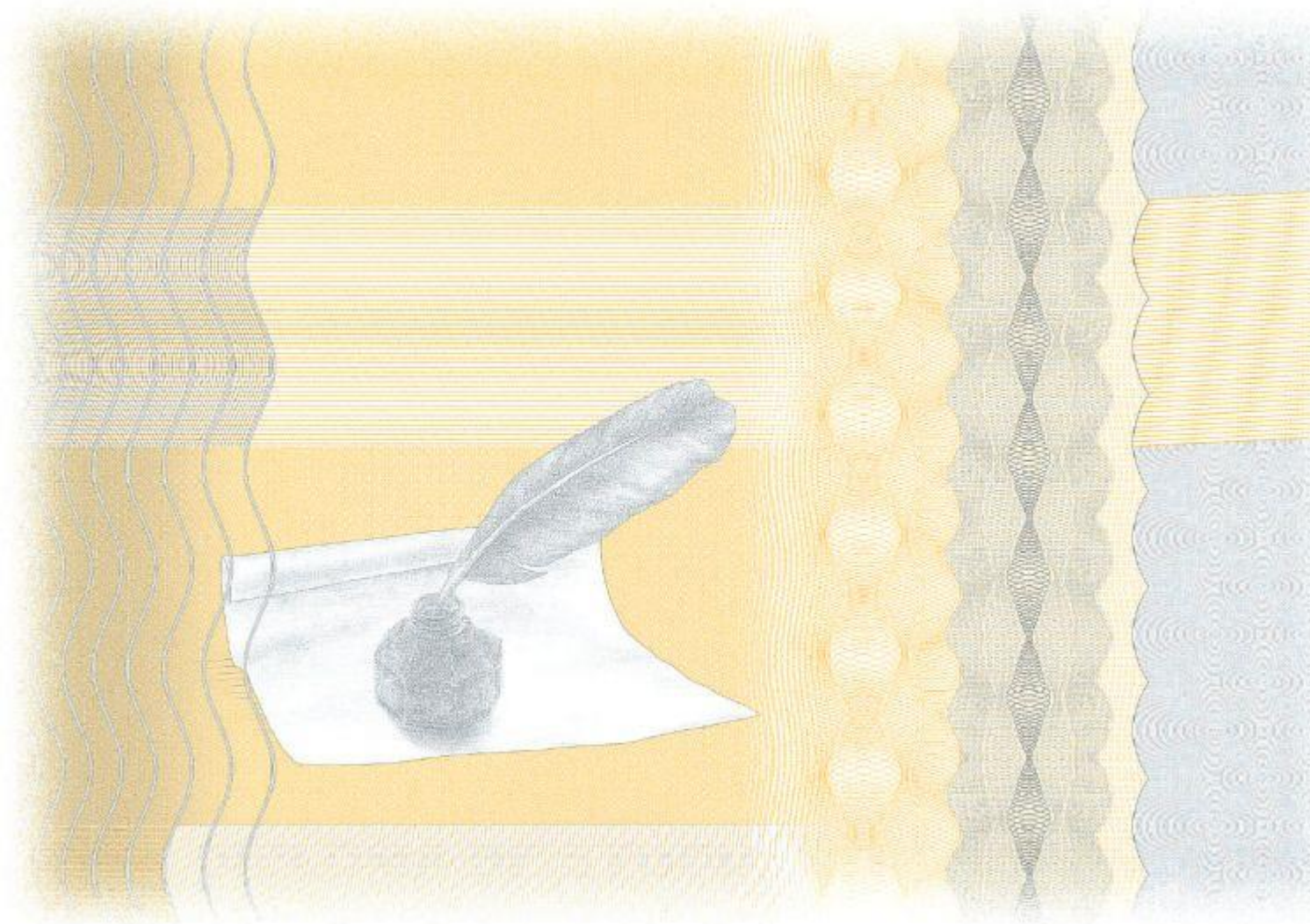

IMAGINE

ANEXA Nr. 16

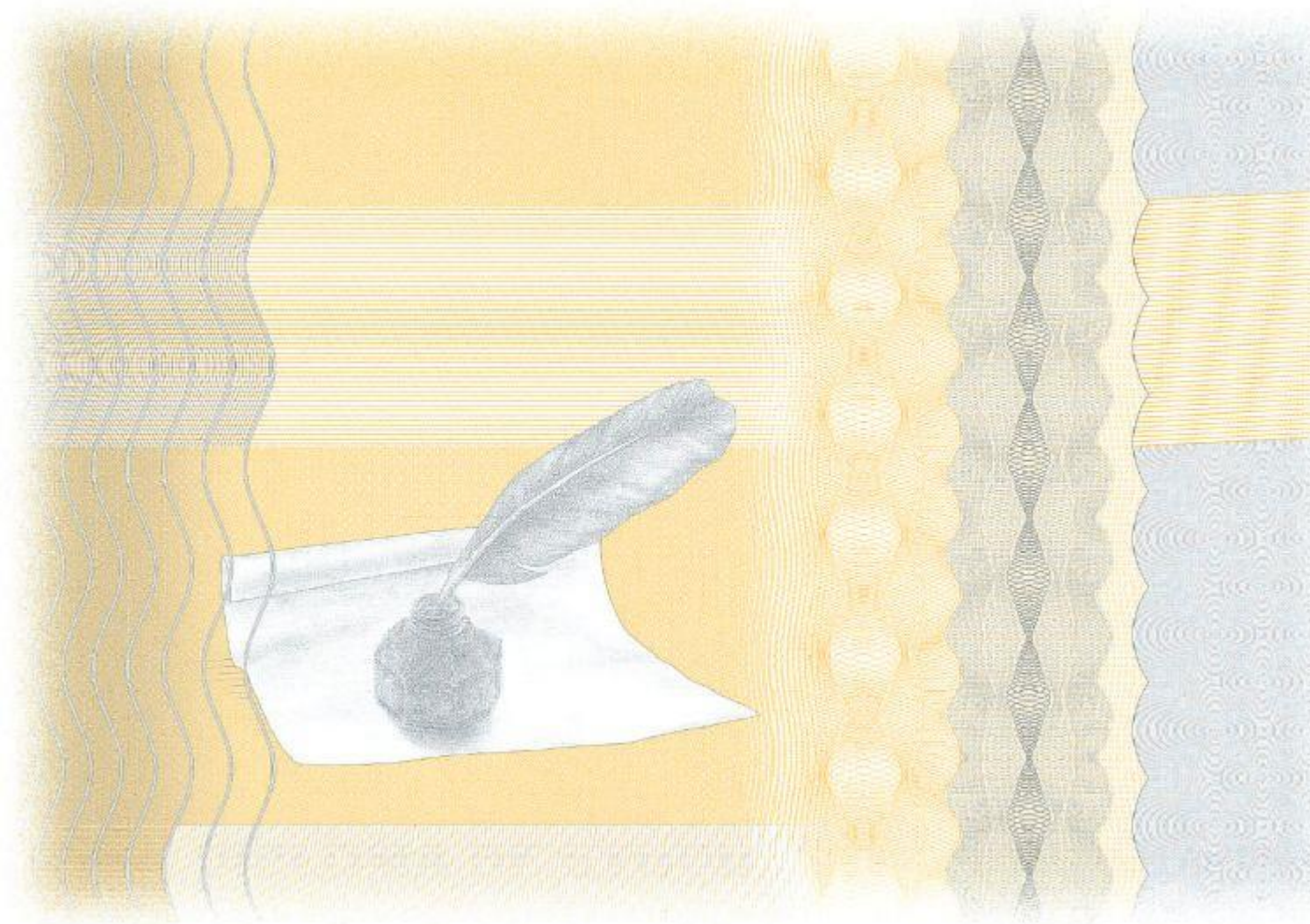

IMAGINE

ANEXA Nr. 17

Seria
Nr.

**DIPLOMĂ
DE ABSOLVIRE A LICEULUI**

D

absolvent ... al(a) învățământului liceal, în anul

la

CIF

--	--	--	--	--	--	--	--	--	--	--	--	--	--	--	--	--	--	--	--

din localitatea

judetul, filiera

profilul

specializarea/calificarea profesională

CNP

--	--	--	--	--	--	--	--	--	--	--	--	--	--	--	--	--	--	--	--

i se eliberează de

**DIPLOMA
DE ABSOLVIRE A LICEULUI**

DIRECTOR,

L.S.

SECRETAR,

Nr.

Data eliberării: anul 20...., luna, ziua

Semnătura titularului

1) Se trece numărul curent din registrul unic de evidență a
formulelor actelor de studii.

MINISTERUL EDUCAȚIEI



Seria
Nr.

T.S.

**DIPLOMĂ
DE ABSOLVIRE A LICEULUI**

D

absolvent... al(a) învățământului liceal, în anul, la

CIF

--	--	--	--	--	--	--	--	--	--	--	--	--	--	--	--	--	--	--	--

din localitatea, județul

filiera, profilul

specializarea/calificarea profesională

CNP

--	--	--	--	--	--	--	--	--	--	--	--	--	--	--	--	--	--	--	--

 i se eliberează de

DIPLOMA DE ABSOLVIRE A LICEULUI

DIRECTOR,

L.S.

SECRETAR,

Nr.

Data eliberării: anul 20...., luna, ziua

Semnătura titularului

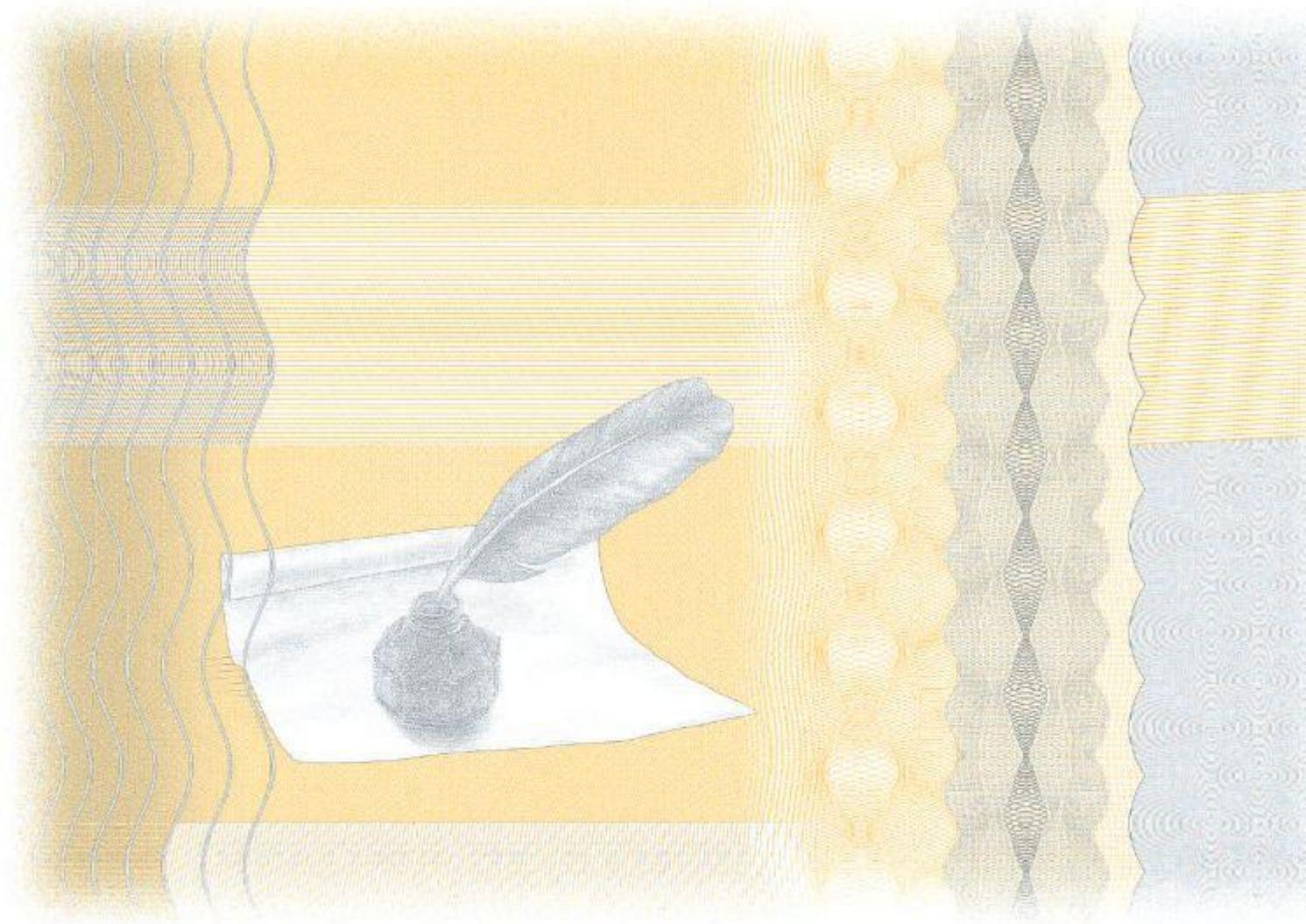

IMAGINE

ANEXA Nr. 18

Seria
Nr.

Loc pentru
fotografie
3x4 cm

DIPLOMĂ DE BACALAUREAT

D

absolvent .. al (a)

CIF

--	--	--	--	--	--	--	--	--	--	--	--

din localitatea

judetul, filiera

profilul, specializarea

în anul

CNP

--	--	--	--	--	--	--	--	--	--	--	--	--	--	--	--	--	--	--	--

i se acordă

DIPLOMA DE BACALAUREAT

-secția bilingvă francofonă-

eliberată de

în urma rezultatelor obținute la examenul din sesiunea

20....., organizat la

din localitatea

judetul

PREȘEDINTELE COMISIEI DIN CENTRUL DE EXAMEN,

L.S.

Nr.

Data eliberării: anul 20....., luna, ziua

Semnătura titularului

1) Se poartă numărul curent din regiunea unită de evidență a firmelor din actul de stat.

Tipărit la C.N. "Împărmia Națională" S.A.

17-6-11



Loc pentru
fotografie

3x4 cm

Seria
Nr.

**DIPLOMĂ
DE
BACALAUREAT**

T.S.

D

absolvent .. al (a)

CIF

--	--	--	--	--	--	--	--	--	--	--	--	--	--	--	--	--	--	--	--

, din localitatea

....., județul

filiera, profilul

specializarea, în anul

CNP

--	--	--	--	--	--	--	--	--	--	--	--	--	--	--	--	--	--	--	--

, i se acordă

DIPLOMA DE BACALAUREAT

-secția bilingvă francofonă-

eliberată de

în urma rezultatelor obținute la examenul din sesiunea

20....., organizat la

din localitatea, județul

PREȘEDINTELE COMISIEI DIN CENTRUL DE EXAMEN,

L.S.

Nr.

Data eliberării: anul 20....., luna, ziua, Semnătura titularului

SITUAȚIA LA EXAMENUL DE BACALAUREAT	
(unitatea de învățământ)	
din localitatea	
județul	sesiunea
anul 20.....	
Probele de examen	Rezultat
A. Evaluarea competențelor lingvistice de comunicare orală în limba română	
B. Evaluarea competențelor lingvistice de comunicare orală în limba (maternă)	
C. Evaluarea competențelor lingvistice în limba	Nivel
	Examen:
	nivel recunoscut și echivalat cu proba "C"
D. Evaluarea competențelor digitale	Nivel
	Examen:
	recunoscut și echivalat cu proba "D"
E.a. Limba și literatura română - scris	
E.b. Limba și literatura maternă - scris	
E.c.	
E.d.	
MEDIA GENERALĂ LA EXAMENUL DE BACALAUREAT	
Competență lingvistică în limba	
Competențe digitale	
PREȘEDINTELE COMISIEI DIN CENTRUL DE EXAMEN,	
L.S.	SECRETAR,

SITUAȚIA LA EXAMENUL DE BACALAUREAT	
(unitatea de învățământ)	
din localitatea	
județul	sesiunea
anul 20.....	
Probele de examen	Rezultat
A. Evaluarea competențelor lingvistice de comunicare orală în limba română	
B. Evaluarea competențelor lingvistice de comunicare orală în limba (maternă)	
C. Evaluarea competențelor lingvistice în limba	Nivel
	Examen:
	nivel recunoscut și echivalat cu proba "C"
D. Evaluarea competențelor digitale	Nivel
	Examen:
	recunoscut și echivalat cu proba "D"
E.a. Limba și literatura română - scris	
E.b. Limba și literatura maternă - scris	
E.c.	
E.d.	
MEDIA GENERALĂ LA EXAMENUL DE BACALAUREAT	
Competență lingvistică în limba	
Competențe digitale	
PREȘEDINTELE COMISIEI DIN CENTRUL DE EXAMEN,	
L.S.	SECRETAR,

IMAGINE

ANEXA Nr. 19

Seria
Nr.

Loc pentru
fotografie
3x4 cm

DIPLOMĂ DE BACALAUREAT

D

absolvent... al (a)

CIF

din localitatea

Județul, filiera

profilul

specializarea

în anul

CNP

i se acordă

DIPLOMA DE BACALAUREAT

eliberată de

în urma rezultatelor obținute la examenul din sesiunea
20....., organizat la

din localitatea

Județul

PREȘEDINTELE COMISIEI DIN CENTRUL DE EXAMEN,

L.S.

Nr.

Data eliberării: anul 20....., luna, ziua

Semnătura titularului

1) Se ține numărul cașei din registrul unic de evidență a înscușărilor actelor
de studii.



Seria
Nr.

Loc pentru
fotografie
3x4 cm

**DIPLOMĂ
DE
BACALAUREAT**

T.S.

D

absolvent... al (a)

CIF , din localitatea

....., județul

filiera, profilul

specializarea, în anul

CNP , i se acordă

DIPLOMA DE BACALAUREAT

eliberată de

în urma rezultatelor obținute la examenul din sesiunea 20.....

organizat la

din localitatea, județul

PREȘEDINTELE COMISIEI DIN CENTRUL DE EXAMEN,

L.S.

Nr.

Data eliberării: anul 20....., luna, ziua

Semnătura titularului

SITUAȚIA LA EXAMENUL DE BACALAUREAT	
(unitatea de învățământ)	
din localitatea	
județul	sesiunea
anul 20.....	
Probele de examen	Rezultat
A. Evaluarea competențelor lingvistice de comunicare orală în limba română	
B. Evaluarea competențelor lingvistice de comunicare orală în limba (maternă)	
C. Evaluarea competențelor lingvistice în limba	Nivel
	Examen:
	nivel recunoscut și echivalat cu proba "C"
D. Evaluarea competențelor digitale	Nivel
	Examen:
	recunoscut și echivalat cu proba "D"
E.a. Limba și literatura română - scris	
E.b. Limba și literatura maternă - scris	
E.c.	
E.d.	
MEDIA GENERALĂ LA EXAMENUL DE BACALAUREAT	
Competență lingvistică în limba	
Competențe digitale	
PREȘEDINTELE COMISIEI DIN CENTRUL DE EXAMEN,	
L.S.	SECRETAR,

SITUAȚIA LA EXAMENUL DE BACALAUREAT	
(unitatea de învățământ)	
din localitatea	
județul	sesiunea
anul 20.....	
Probele de examen	Rezultat
A. Evaluarea competențelor lingvistice de comunicare orală în limba română	
B. Evaluarea competențelor lingvistice de comunicare orală în limba (maternă)	
C. Evaluarea competențelor lingvistice în limba	Nivel
	Examen:
	nivel recunoscut și echivalat cu proba "C"
D. Evaluarea competențelor digitale	Nivel
	Examen:
	recunoscut și echivalat cu proba "D"
E.a. Limba și literatura română - scris	
E.b. Limba și literatura maternă - scris	
E.c.	
E.d.	
MEDIA GENERALĂ LA EXAMENUL DE BACALAUREAT	
Competență lingvistică în limba	
Competențe digitale	
PREȘEDINTELE COMISIEI DIN CENTRUL DE EXAMEN,	
L.S.	SECRETAR,

IMAGINE

ANEXA Nr. 20

Seria
Nr.

T.S.

UNIVERSITATEA

ATESTAT DE ECHIVALARE

D.
încadrat/ă la

pe postul didactic/catedra

în funcția didactică de

specializarea

....., în baza Ordinului ministrului educației, cercetării, tineretului
și sportului nr. 5.553/2011 pentru aprobarea Metodologiei privind echivalarea pe baza
ECTS/SECT a învățământului universitar de scurtă durată, realizat prin colegiul cu durata
de 3 ani sau institutul pedagogic cu durata de 3 ani, cu ciclul I de studii universitare de
licență, pentru cadrele didactice din învățământul preuniversitar, i se echivalează studiile
universitare de scurtă durată, cu ciclul I de studii universitare de licență în domeniul

specializarea / programul de studii

sesiunea

RECTOR,
L.S.

DECAN / DIRECTOR,
L.S.

SECRETAR ȘEF,

Nr. din
Semnătura titularului

0 Modelul este înregistrat în evidența școlilor de studii și din oficiu.

MINISTERUL EDUCAȚIEI



Seria
Nr.

T.S.

UNIVERSITATEA

ATESTAT DE ECHIVALARE

D.
încadrat/ă la

pe postul didactic/catedra

în funcția didactică de

specializarea

....., în baza Ordinului ministrului educației, cercetării, tineretului
și sportului nr. 5.553/2011 pentru aprobarea Metodologiei privind echivalarea pe baza
ECTS/SECT a învățământului universitar de scurtă durată, realizat prin colegiul cu durata
de 3 ani sau institutul pedagogic cu durata de 3 ani, cu ciclul I de studii universitare de
licență, pentru cadrele didactice din învățământul preuniversitar, i se echivalează studiile
universitare de scurtă durată, cu ciclul I de studii universitare de licență în domeniul

specializarea / programul de studii

sesiunea

RECTOR,
L.S.

DECAN / DIRECTOR,
L.S.

SECRETAR ȘEF,

Nr. din
Semnătura titularului



IMAGINE

ANEXA Nr. 21

.....
.....

**Seria
Nr.**

**CERTIFICAT DE ABSOLVIRE
A PROGRAMULUI DE FORMARE
PSIHOPEDAGOGICĂ**

D născut/ă
în anul, luna, ziua, în localitatea,
județul, țara,
a absolvit programul de formare psihopedagogică,
nivelul, obținând de credite de
studii transferabile,²⁾ la data de

RECTOR,³⁾ DECAN/DIRECTOR,⁴⁾
L.S. L.S.
SECRETAR ȘEF,⁵⁾

Nr. din

Semnătura titularului:

Certificatul este însoțit de foaia matricolă.

1. Deținătorul instituției de învățământ superior.
2. Număr total de credite conform legislației în vigoare.
3. Rectoriul instituției de învățământ superior.
4. Decanul Facultății/Directorul departamentului de specialitate.
5. Secretarul Șef al instituției de învățământ.
6. Numărul curent din registrul actelor de studii și date eliberării.

MINISTERUL EDUCAȚIEI



**Seria
Nr.**

.....

T.S.

**CERTIFICAT DE ABSOLVIRE A PROGRAMULUI DE
FORMARE PSIHOPEDAGOGICĂ**

D născut/ă
în anul, luna, ziua, în localitatea,
județul, țara,
a absolvit programul de formare psihopedagogică, nivelul,
obținând de credite de studii transferabile, la data de

RECTOR, DECAN/DIRECTOR,
L.S. L.S.
SECRETAR ȘEF,

Nr. din

Certificatul este însoțit de foaia matricolă.

Semnătura titularului:

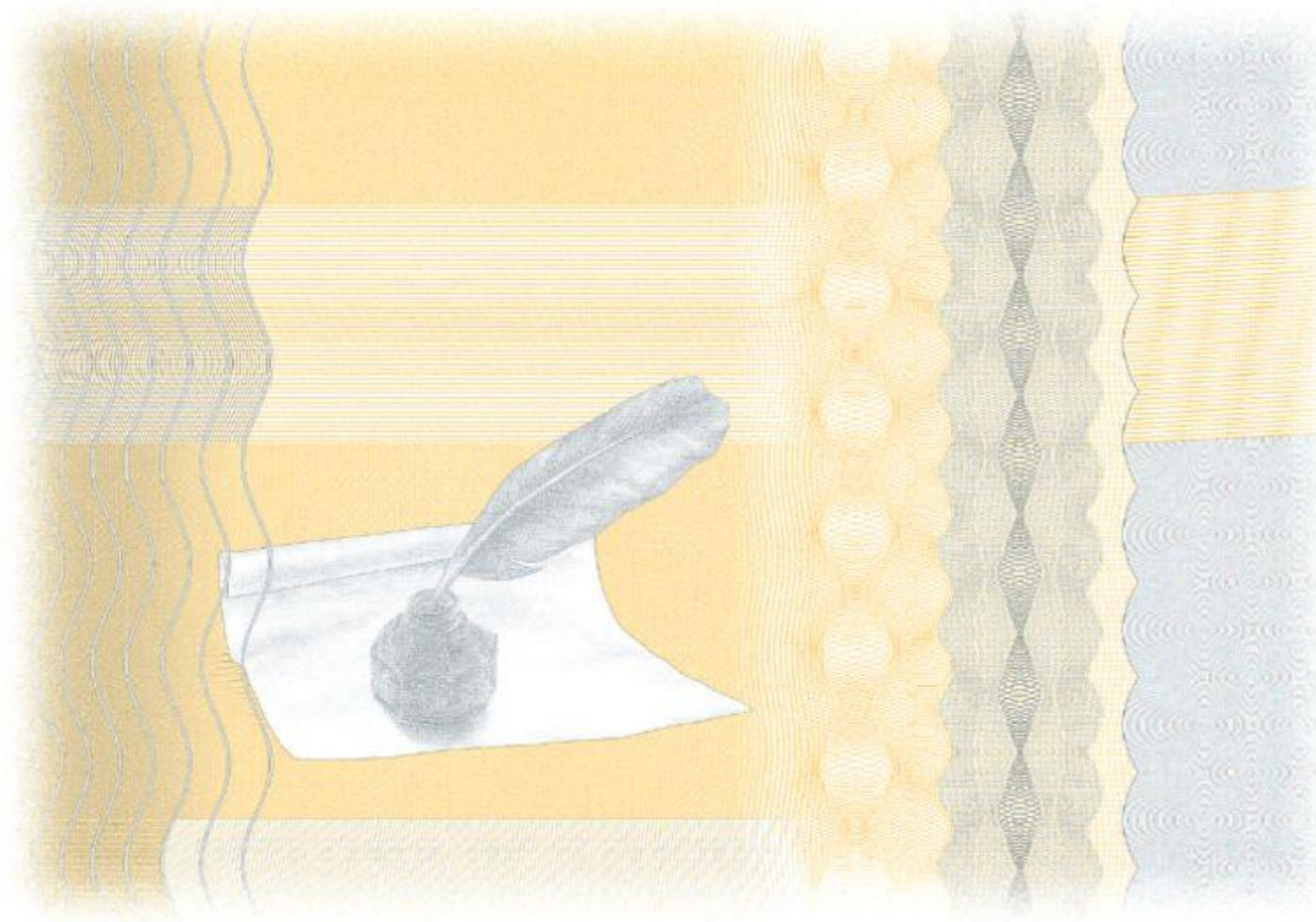

IMAGINE

ANEXA Nr. 22

.....¹⁾

Seria
Nr.

**CERTIFICAT DE ACORDARE
A DEFINITIVĂRII ÎN ÎNVĂȚĂMÂNT**

D.....
născut/ă la data de, în localitatea, județul,
CNP:, având funcția didactică de, specializarea,
i s-a acordat definitivarea în învățământ începând cu data de,
prin Ordinul ministrului nr. în urma promovării examenului național de definitivare în sesiunea cu nota la disciplina

Titularul acestui certificat dobândește titlul de profesor cu drept de practică în învățământul preuniversitar.

Inspector școlar general,

L.S.

Inspector școlar pentru dezvoltarea resursei umane,

Nr.
Data eliberării: anul 20, luna, ziua

Semnătura titularului

MINISTERUL EDUCAȚIEI



Seria
Nr.

T.S.

**CERTIFICAT
DE ACORDARE A DEFINITIVĂRII
ÎN ÎNVĂȚĂMÂNT**

D.....
născut/ă la data de, în localitatea, județul, CNP:,
având funcția didactică de, specializarea,
i s-a acordat definitivarea în învățământ începând cu data de, prin Ordinul ministrului nr. în urma promovării examenului național de definitivare în sesiunea cu nota la disciplina

Titularul acestui certificat dobândește titlul de profesor cu drept de practică în învățământul preuniversitar.

Inspector școlar general,

L.S.

Inspector școlar pentru dezvoltarea resursei umane,

Nr.
Data eliberării: anul 20, luna, ziua

Semnătura titularului

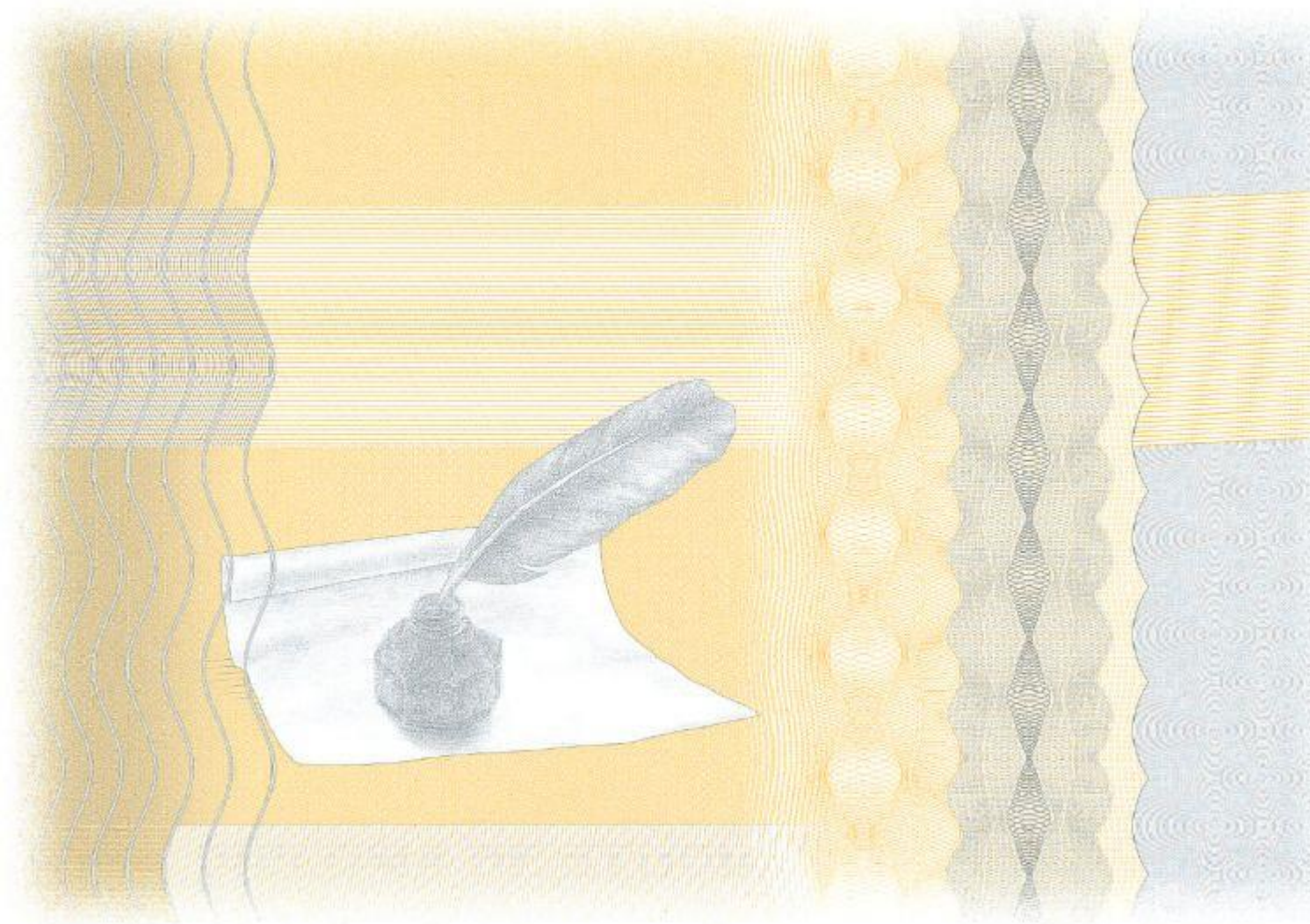

IMAGINE

ANEXA Nr. 23

(instituția de învățământ)

Seria
Nr.

CERTIFICAT
DE ACORDARE A GRADULUI DIDACTIC¹⁾

D
....., având funcția
didactică
în specialitatea
la
din
în urma promovării probelor de examen în sesiunea
cu media generală²⁾
..... i s-a acordat gradul didactic
în învățământ, prin Ordinul ministrului nr.
din
începând cu data de

RECTOR, DECAN/DIRECTOR,
L.S. SECRETAR ȘEF,
Nr. din²⁾
Semnătura titularului

1) După caz, II sau I.
2) Se trece numărul din registrul unic de elaborare a actelor de studii și data eliberării (anul, luna, ziua).

MINISTERUL EDUCAȚIEI



Seria
Nr.

T.S.

CERTIFICAT
DE ACORDARE A GRADULUI DIDACTIC

D
..... având funcția didactică
..... în specialitatea
la
din
în urma promovării probelor de examen în sesiunea
cu media generală i s-a acordat gradul didactic
în învățământ, prin Ordinul ministrului nr.
din începând cu data de

RECTOR, DECAN/DIRECTOR,
L.S. SECRETAR ȘEF,
Nr. din Semnătura titularului

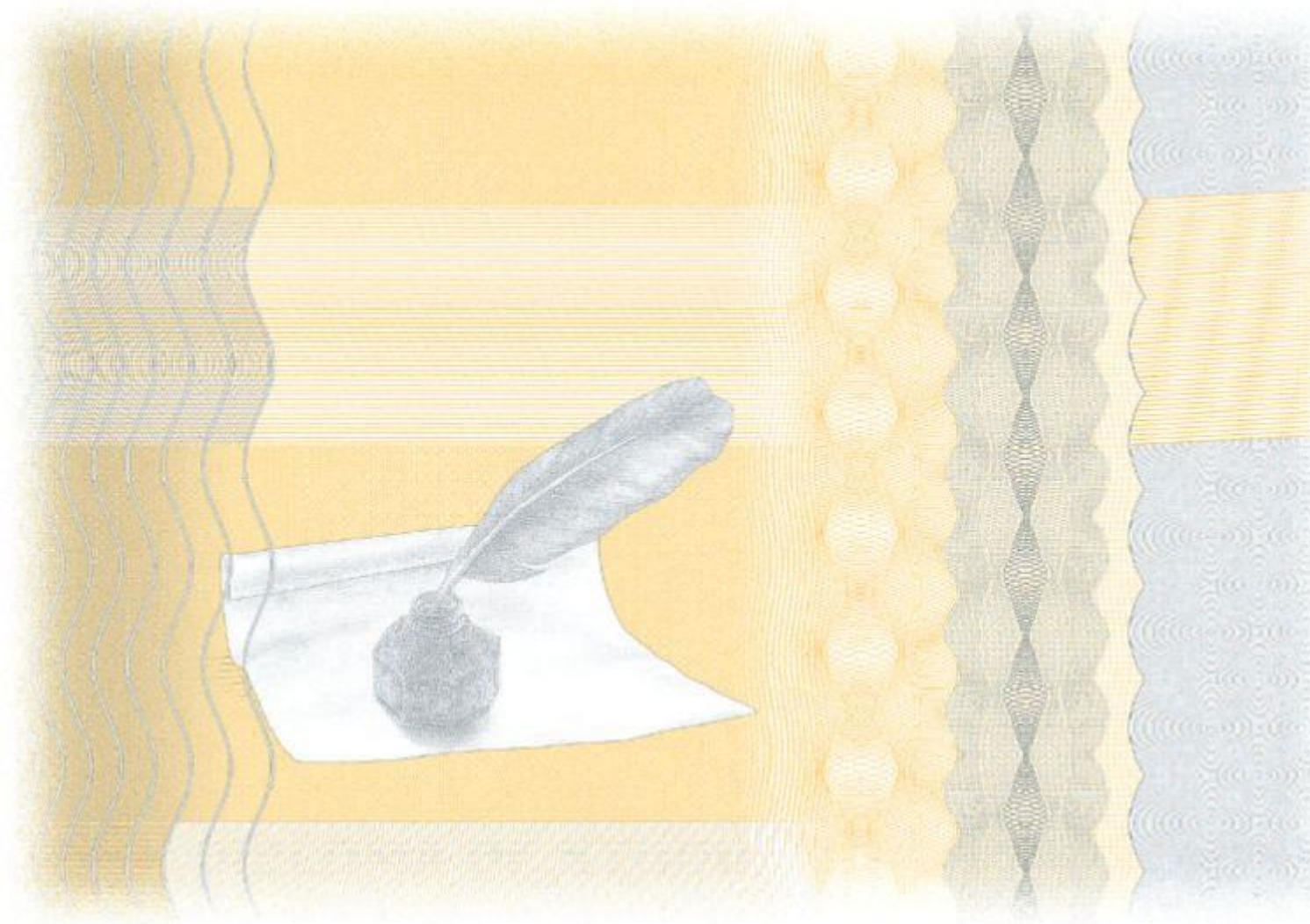

IMAGINE

ANEXA Nr. 24

.....¹⁾

Seria
Nr.

**CERTIFICAT
DE PREGĂTIRE
PSIHOPEDAGOGICĂ**

D

născut/ă în anul, luna, ziua

în localitatea

județul, a absolvit cu media

în perioada

programul de pregătire psihopedagogică și metodică,
organizat pentru maștri instructori/antrenori, care asigură
formarea pentru cariera didactică.

DIRECTOR,

SECRETAR ȘEF,

L.S.

Nr.²⁾

Data eliberării: anul 20, luna, ziua

Semnătura titularului

1) Denumirea unității de învățământ.
2) Numărul carese din registrul școlilor de studii.

MINISTERUL EDUCAȚIEI



Seria
Nr.

T.S.

**CERTIFICAT
DE PREGĂTIRE PSIHOPEDAGOGICĂ**

D

născut/ă în anul, luna, ziua

în localitatea, județul

a absolvit cu media, în perioada

programul de pregătire psihopedagogică și metodică, organizat pentru maștri
instructori/antrenori, care asigură formarea pentru cariera didactică.

DIRECTOR,

SECRETAR ȘEF,

L.S.

Nr.
Data eliberării: anul 20, luna, ziua, Semnătura titularului

SITUAȚIA LA EXAMEN

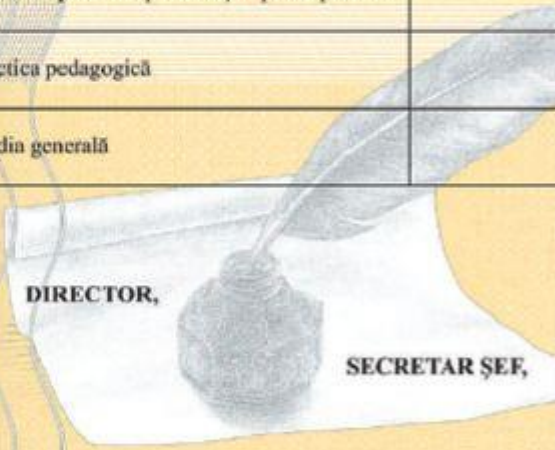
Discipline de examen	Nota
Psihologia generală, elemente de psihologie a vârstelor și psihologia învățării - probă scrisă	
Pedagogia școlară - probă scrisă	
Metodica predării specialității - probă practică	
Practica pedagogică	
Media generală	
 <p>DIRECTOR,</p> <p>SECRETAR ȘEF,</p>	

SITUAȚIA LA EXAMEN

Discipline de examen	Nota
Psihologia generală, elemente de psihologie a vârstelor și psihologia învățării - probă scrisă	
Pedagogia școlară - probă scrisă	
Metodica predării specialității - probă practică	
Practica pedagogică	
Media generală	
<p>DIRECTOR,</p> <p>SECRETAR ȘEF,</p>	

IMAGINE

ANEXA Nr. 25

REZULTATELE EXAMENULUI DE ABSOLVIRE

Proba	Media (în cifre și litere)	Nr. de credite de studii transferabile

DECAN,

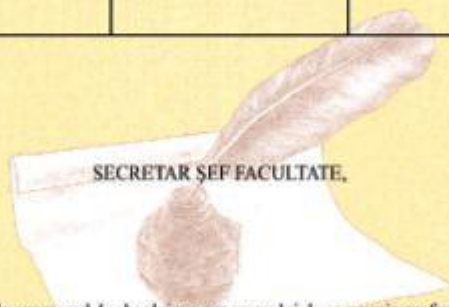

Rezultatele la examenul de absolvire a programului de conversie profesională se completează, după caz, pentru una sau două probe. Media se calculează ca medie aritmetică a probelor, cu două zecimale, fără rotunjire, numai dacă este cazul.

IMAGINE

REZULTATELE EXAMENULUI DE ABSOLVIRE

Proba	Media (în cifre și litere)	Nr. de credite de studii transferabile

DECAN ¹⁾,

SECRETAR ȘEF FACULTATE ²⁾,

Rezultatele la examenul de absolvire a programului de conversie profesională se completează, după caz, pentru una sau două probe. Media se calculează ca medie aritmetică a probelor, cu două zecimale, fără rotunjire, numai dacă este cazul.

- 1) Semnătura decanului facultății.
- 2) Semnătura secretarului-șef al facultății.
- 3) Numărul de credite alocate examenului de finalizare a studiilor.

ANEXA Nr. 26



Supliment descriptiv Europass^(*)

Seria nr.



ROMÂNIA

1. Titlul certificatului ^(RO)

Certificat de calificare/certificat de calificare profesională pentru:

⁽¹⁾ În limba de origine

2. Titlul tradus al certificatului ^(EN)

⁽¹⁾ Dacă este cazul. Această traducere nu are valoare juridică.

3. Profilul aptitudinilor și competențelor

4. Categoriile de ocupații accesibile titularului certificatului ⁽¹⁾

⁽¹⁾ Dacă este cazul

^(*) **Notă explicativă**

Acest document este conceput în vederea furnizării informațiilor suplimentare referitoare la un anumit certificat și nu are valoare juridică. Formatul se bazează pe următoarele acte: Rezoluția Consiliului European 93/C49/01 din data de 3 decembrie 1992 privind asigurarea transparenței calificărilor, Rezoluția Consiliului European 96/C 224/04 din data de 15 Iulie 1996 privind asigurarea transparenței certificatelor de formare profesională și Recomandarea 2001/613/EC adoptată de Parlamentul European și de Consiliul European în data de 10 Iulie 2001 privind mobilitatea studenților, persoanelor înscrise în programe de formare, voluntarilor, profesorilor și formatorilor, în cadrul Comunității Europene.

Mai multe informații disponibile la: <http://europass.cedefop.eu.int>

© Comunitățile Europene 2002

5. Statutul oficial al certificatului	
Denumirea și statutul instituției care emite certificatul <i>Denumirea școlii</i>	Denumirea și statutul autorității naționale/regionale care asigură acreditarea/recunoașterea certificatului
Nivelul certificatului (național sau internațional) <i>Certificat de nivelul de calificare</i>	Grila de notare/Criterii de absolvire
Acces la următorul nivel de educație/formare	Acorduri internaționale
Baza legală	

6. Modalități de obținere a certificatului recunoscute oficial		
Descrierea educației și formării profesionale primite	Procentul din programul total (%)	Durata (ore/săptămâni/luni/ani)
Dobândită în școală/centru de formare		
Dobândită în școală sau la agentul economic		
Acreditată înaintea învățării/studiilor		
Durata totală a educației/ formării profesionale care a condus la dobândirea certificatului		Nr total de ore
Condiții de acces		
Informații suplimentare		
Mai multe informații (inclusiv descrierea sistemului național de calificări) sunt disponibile la: www.anc.edu.ro , www.tvet.ro , www.edu.ro		
Centrul național de referință www.anc.edu.ro , www.tvet.ro		

PREȘEDINTELE COMISIEI,

L.S.

SECRETAR,

Data eliberării: anul 20....., luna, ziua

Semnătura titularului