

DECLARAȚIE DE AVERE

PENTRU ANUL 2020 ,1 ianuarie-31 martie

Subsemnatul **SIMA GHEORGHE**, având funcția
de **DIRECTOR DEPARTAMENT** la **UNIVERSITATEA AUREL VLAICU ARAD**,
CNP _____, domiciliul **ARAD**,

cunoscând prevederile art. 292 din Codul penal privind falsul în declarații, declar pe proprie răspundere
că împreună cu familia¹⁾ dețin următoarele:

*1) Prin familie se înțelege soțul/soția și copiii aflați în întreținerea acestora.

I. Bunuri imobile**1. Terenuri****NOTĂ:**

Se vor declara inclusiv cele aflate în alte țări.

Adresa sau zona	Categoria*	Anul dobândirii	Suprafata	Cota-parte	Modul de dobândire	Titularul ²⁾
ARAD	1	2001	1,50 ha	100 %	Cumparare	Sima Gheorghe
ARAD	1	2006	1,48 ha	100 %	Cumparare	Sima Gheorghe
ARAD	1	2008	2,98 ha	100 %	Cumparare	Sima Gheorghe
ARAD	3	2000	1000 m2	100 %	Cumparare	Sima Gheorghe
Zimand Cuz	1	2008	1,38 ha	50 %	Cumparare	Sima Bogdan
Naidas	1	2008	3,00 ha	100 %	Cumparare	Sima Gheorghe
Naidas	3	2008	1028 m2	100 %	Cumparare	Sima Gheorghe
Curtiei	3	2009	1500 m2	100 %	Cumparare	Sima Gheorghe
ARAD	1	2012	17773 ha	50 %	Cumparare	Sima Bogdan
ARAD	1	2017	1,4 ha	50 %	Cumparare	Sima Bogdan

* Categoriile indicate sunt: (1) agricol; (2) forestier; (3) intravilan; (4) luciu de apă; (5) alte categorii de terenuri extravilane, dacă se află în circuitul civil.

*2) La "Titular" se menționează, în cazul bunurilor proprii, numele proprietarului (titularul, soțul/soția, copilul), iar în cazul bunurilor în coproprietate, cota-parte și numele coproprietarilor.

2. Clădiri**NOTĂ:**

Se vor declara inclusiv cele aflate în alte țări.

Adresa sau zona	Categoria	Anul dobândirii	Suprafață	Cota-parte	Modul de dobândire	Titularul
Arad s	1	1982	88 m2	100 %	cumparare	Sima Maria
Arad .	2	2000	533 m2	100 %	cumparare	Sima Gheorghe
Naidas.	2	2019	200 m2	100%	mostenire	Sima Gheorghe

* Categoriile indicate sunt: (1) apartament; (2) casă de locuit; (3) casă de vacanță; (4) spații comerciale de producție.

*2) La "Titular" se menționează, în cazul bunurilor proprii, numele proprietarului (titularul, soțul/soția, copilul), iar în cazul bunurilor în coproprietate, cota-parte și numele coproprietarilor.

II. Bunuri mobile

1. Autovehicule/autoturisme, tractoare, mașini agricole, șalupe, iahturi și alte mijloace de transport care sunt supuse înmatriculării, potrivit legii

Natura	Marca	Nr. de bucati	Anul de fabricație	Modul de dobândire
-				

2. Bunuri sub formă de metale prețioase, bijuterii, obiecte de artă și de cult, colecții de artă și numismatică, obiecte care fac parte din patrimoniul cultural național sau universal, a căror valoare însumată depășește 5.000 de euro

NOTĂ:

Se vor menționa toate bunurile aflate în proprietate, indiferent dacă ele se află sau nu pe teritoriul României la momentul declarării.

Descriere sumară	Anul dobândirii	Valoarea estimată
Metale prețioase (BCR)	2014	33912 lei

III. Bunuri mobile, a căror valoare depășește 3.000 de euro fiecare, și bunuri imobile înstrăinate în ultimele 12 luni

Natura bunului înstrăinat	Data înstrăinării	Persoana către care s-a înstrăinat	Forma înstrăinării	Valoarea
-				

IV. Active financiare

1. Conturi și depozite bancare, fonduri de investiții, forme echivalente de economisire și investire, inclusiv cardurile de credit, dacă valoarea însumată a tuturor acestora depășește 5.000 de euro

NOTĂ:

Se vor declara inclusiv cele aflate în bănci sau instituții financiare din străinătate.

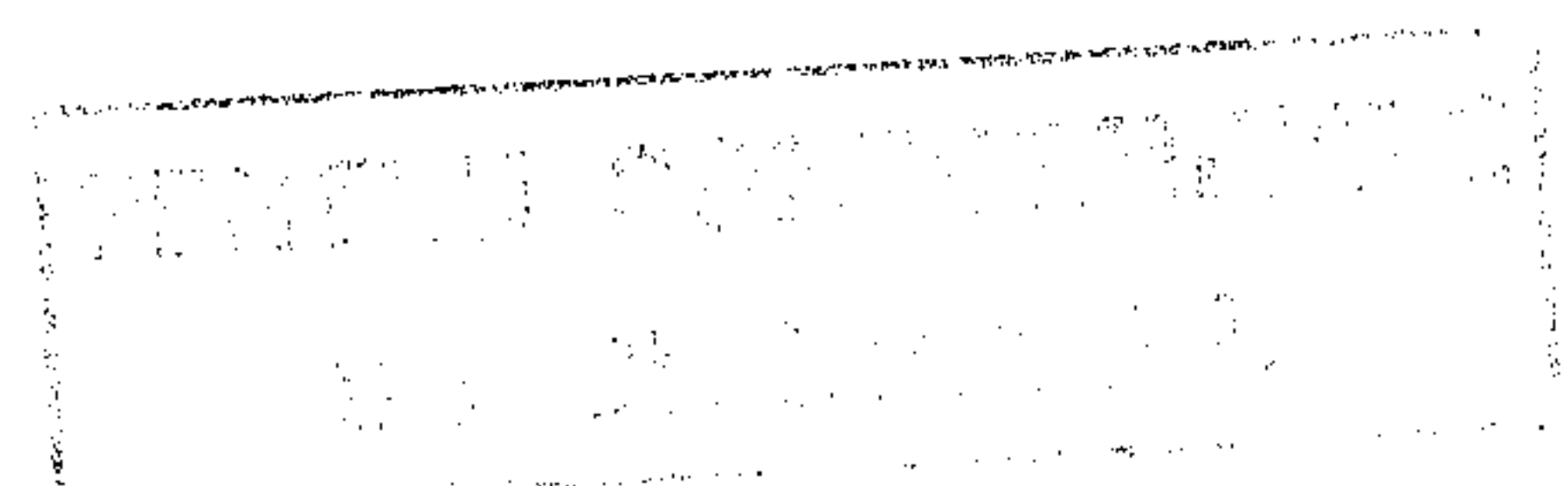

Instituția care administrează și adresa acesteia	Tipul*	Valuta	Deschis în anul	Sold/valoare la zi
Banca Transilvania	2	lei	2011	73774
Banca Transilvania	2	Euro	2011-2016	315830.90
Banca Transilvania	2	CHF	2016	138586,18
Banca Transilvania	2	USD	2011-2016	44823,53
Banca Romaneasca	2	Echiv lei	2012-2019	963395,21
BCR	2	Echiv Euro	2000-2017	311722,74
ING Bank	2	Echiv Euro	2012-2019	35892,86
CEC Bank	2	Echiv lei	2013	12880

*Categoriile indicate sunt: (1) cont curent sau echivalente (inclusiv card); (2) depozit bancar sau echivalente; (3) fonduri de investiții sau echivalente, inclusiv fonduri private de pensii sau alte sisteme cu acumulare (se vor declara cele aferente anului fiscal anterior).

2. Plasamente, investiții directe și împrumuturi acordate, dacă valoarea de piață însumată a tuturor acestora depășește 5.000 de euro

NOTĂ:

Se vor declara inclusiv investițiile și participările în străinătate.

Emitent titlu/societatea în care persoana este acționar sau asociat/beneficiar de împrumut	Tipul*	Număr de titluri/cota de participare	Valoarea totală la zi
BCR ERSTE	1	19640,45 / 100 %	421745,82 lei
BCR ERSTE	1	5093/ 100%	59782,57 Euro
BCR (Titluri de stat)	1	100%	533250 lei
SC Euroseeds-5 SRL	2	50%	200 lei
SC Klastorf SRL	2	50%	800 lei
SC Klastorf Impex SRL	2	50%	200 lei
SC Imobda SA	2	50%	112000 lei
Trans Electrica	2	1072/100	23048 lei
VIG-CIA			15000 lei

*Categoriile indicate sunt: (1) hârtii de valoare deținute (titluri de stat, certificate, obligațiuni); (2) acțiuni sau părți sociale în societăți comerciale; (3) împrumuturi acordate în nume personal.

3. Alte active producătoare de venituri nete, care însumate depășesc echivalentul a 5.000 de euro pe an:

NOTĂ:

Se vor declara inclusiv cele aflate în străinătate.

V. Datorii

Debite, ipoteci, garanții emise în beneficiul unui terț, bunuri achiziționate în sistem leasing și alte asemenea bunuri, dacă valoarea însumată a tuturor acestora depășește 5.000 de euro

NOTĂ:

Se vor declara inclusiv pasivele financiare acumulate în străinătate.

Creditor	Contractat în anul	Scadent la	Valoare

VI. Cadouri, servicii sau avantaje primite gratuit sau subvenționate față de valoarea de piață, din partea unor persoane, organizații, societăți comerciale, regii autonome, companii/societăți naționale sau instituții publice românești sau străine, inclusiv burse, credite, garanții, decontări de cheltuieli, altele decât cele ale angajatorului, a căror valoare individuală depășește 500 de euro*

Cine a realizat venitul	Sursa venitului: numele, adresa	Serviciul prestat/Obiectul generator de venit	Venitul anual încasat
1.1. Titular			
1.2. Soț/soție			
1.3. Copii			

*Se exceptează de la declarare cadourile și tratațiile uzuale primite din partea rudelor de gradul I și al II-lea

VII. Venituri ale declarantului și ale membrilor săi de familie, realizate în ultimul an fiscal încheiat (potrivit art. 41 din Legea nr. 571/2003 privind Codul fiscal, cu modificările și completările ulterioare)

NOTĂ:

Se vor declara inclusiv veniturile provenite din străinătate.

Cine a realizat venitul	Sursa venitului: numele, adresa	Serviciul prestat/Obiectul generator de venit	Venitul anual încasat
I. Venituri din salarii			
1.1. Titular Sima Gheorghe	CET Hidrocarburi Arad	Membru CA	5250
	Univ. A. Vlaicu Arad	Profesor	33410
1.2. Soț soție			

DECLARAȚIE

1.3. Copii			
2. Venituri din activități independente			
2.1. Titular			
2.2. Soț/soție			
3. Venituri din cedarea folosinței bunurilor			
3.1. Titular Sima Gheorghe	Arendare	Teren	2950 lei
3.2. Soț/soție			
4. Venituri din investiții			
4.1. Titular:			
Dividente			47500 lei
4.2. Soț/soție			
5. Venituri din pensii			
5.1. Titular			
5.2. Soț/soție Sima Maria			20988
6. Venituri din activități agricole			
6.1. Titular			
6.2. Soț/soție			
Cine a realizat venitul	Sursa venitului: Nume, adresa	Serviciul prestat/obiectul generator de venit	Venitul anual incasat
7. Venituri din premii și din jocuri de noroc			
7.1. Titular			
7.2. Soț/soție			
7.3. Copii			
8. Venituri din alte surse			
8.1. Titular			

8.2. Soț/soție			
8.3. Copii			

Prezenta declarație constituie act public și răspund potrivit legii penale pentru inexactitatea sau caracterul incomplet al datelor menționate.

Data completării

03.04.2020

Semnătura

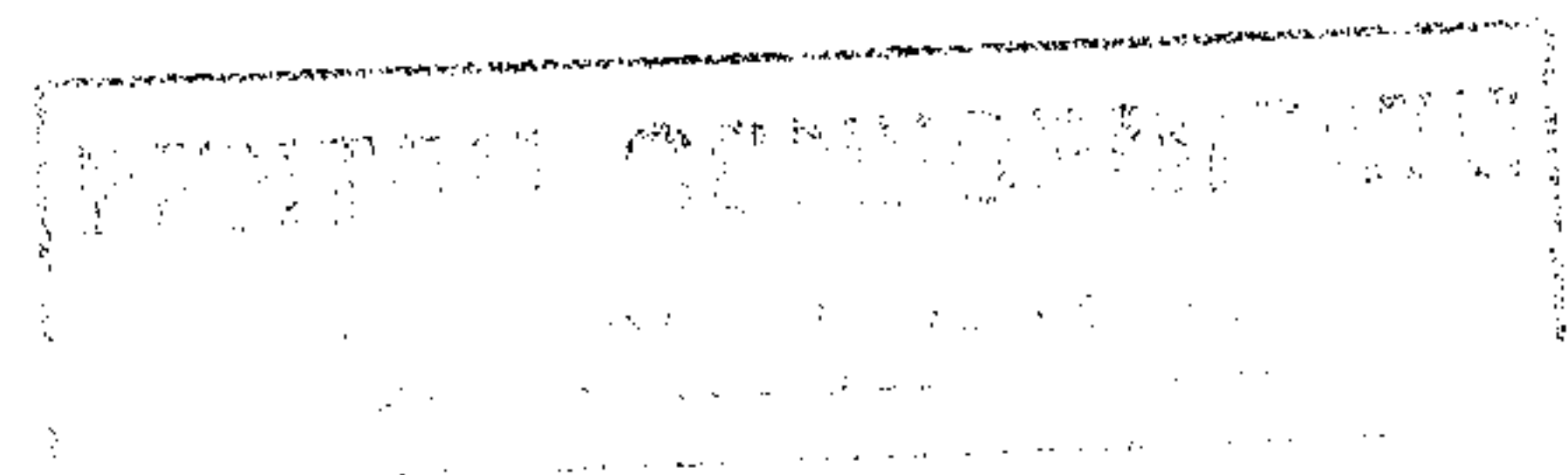

Universitatea „AUREL VLAICU” din Arad
DECLARAȚIE DE INTERESE
 Nr. inreg. - 58 din 06.04.2020
 ANUL 2020, 1 ianuarie-31 martie

DECLARAȚIE DE INTERESE

Subsemnatul **SIMA GHEORGHE**, având funcția
 de **DIRECTOR DEPARTAMENT** la **UNIV. AUREL VLAICU ARAD**
 CNP _____, domiciliul **ARAD**

cunoscând prevederile art. 292 din Codul penal privind falsul în declarații, declar pe propria răspundere:

1. Asociat sau acționar la societăți comerciale, companii/societăți naționale, instituții de credit, grupuri de interes economic, precum și membru în asociații, fundații sau alte organizații neguvernamentale:

Unitatea - denumirea și adresa -	Calitatea deținută	Nr. de părți sociale sau de acțiuni	Valoarea totală a părților sociale și/sau a acțiunilor
1.1 SC Euroseeds-5 SRL, Arad ,	Asociat	50 %	200
SC Klastorf SRL, Arad	Asociat	50 %	800
SC Klastorf Impex SRL, Arad	Asociat	50 %	200
SC Imobda SA, Arad ,	Asociat	50 %	112000

2. Calitatea de membru în organele de conducere, administrare și control ale societăților comerciale, ale regiilor autonome, ale companiilor/societăților naționale, ale instituțiilor de credit, ale grupurilor de interes economic, ale asociațiilor sau fundațiilor ori ale altor organizații neguvernamentale:

Unitatea - denumirea și adresa -	Calitatea deținută	Valoarea beneficiilor
2.1 SC CET Hidrocarburi SA	Membru CA	5250 lei

3. Calitatea de membru în cadrul asociațiilor profesionale și/sau sindicale

3.1.....		
----------	--	--

4. Calitatea de membru în organele de conducere, administrare și control, retribuite sau neretribuite, deținute în cadrul partidelor politice, funcții deținute și denumirea partidului politic

4.1.....		
----------	--	--

5. Contracte, inclusiv cele de asistență juridică, consultanță juridică, consultanță și civile, obținute ori aflate în derulare în timpul exercitării funcțiilor, mandatelor sau demnităților publice finanțate de la bugetul de stat, local și din fonduri externe ori încheiate cu societăți comerciale cu capital de stat sau unde statul este acționar majoritar/minoritar:

5.1 Beneficiarul de contract: numele, prenumele/denumirea și adresa	Instituția contractantă:	Procedura prin care a fost	Tipul contractului	Data încheierii	Durata contractului	Valoarea totală a
---	--------------------------	----------------------------	--------------------	-----------------	---------------------	-------------------

	denumirea și adresa	încredințat -contractul		contractului		contractului
Titular						
Soț/soție						
Rude de gradul I ¹⁾ ale titularului						
Societăți comerciale/ Persoană fizică autorizată/ Asociații familiale/ Cabinete individuale, cabinete asociate, societăți civile profesionale sau societăți civile profesionale cu răspundere limitată care deșteșoară profesia de avocat/ Organizații neregimentate/ Fundații/ Asociații ²⁾						

¹⁾ Prin rude de gradul I se înțelege părinți pe linie ascendentă și copii pe linie descendentă.

²⁾ Se vor declara numele, denumirea și adresa beneficiarului de contract unde, prin calitatea deținută, titularul, soțul/soția și rudele de gradul I obțin contracte, așa cum sunt definite la punctul 5. Nu se declară contractele societăților comerciale pe acțiuni la care declarantul împreună cu soțul/soția și rudele de gradul I dețin mai puțin de 5% din capitalul social al societății, indiferent de modul de dobândire a acțiunilor.

Prezenta declarație constituie act public și răspund potrivit legii penale pentru inexactitatea sau caracterul incomplet al datelor menționate.

Data completării

3.04.2020

