



## RAPORT SINTETIC DE EVALUARE A CADRELOR DIDACTICE FSEPAS ÎN ANUL 2021

Acest raport cuprinde

- A. Autoevaluarea cadrelor unversitare a avut loc în perioada 15.12.2021-17.01.2022 și a vizat activitatea lor profesională desfășurată în perioada 01.01.2021-31.12.2021.
- B. Evaluarea cadrelor unversitare din FSEPAS de către directorul de department
- C. Evaluarea cadrelor unversitare din FSEPAS de către studenți
- D. Evaluarea cadrelor unversitare din FSEPAS de către colegi

Verificarea fișelor de autoevaluare s-a desfășurat în perioada 01.02.2022-12.02.2022

Au fost verificate un nr de 25 de fișe de autoevaluare ale cadrelor didactice titulare din Departamentul de Pedagogie, Psihologie și Asistență Socială, astfel:

- Profesori: 4 titulari
- Conferențieri: 9 titulari
- Lectori: 6 titulari
- Asistenți unversitari: 6 titulari

### **A. Autoevaluarea cadrelor unversitare**

S-a realizat respectând cele trei criterii, respectiv AI, AII și AIII

#### ***Criteriul A I***

Situația cadrelor FSEPAS care s-au autoevaluat la criteriul A1 se prezintă astfel, conform Tabelului nr.1, înregistrându-se punctajele maxime și minime obținute de către cadrele unversitare. Punctajul maxim l-a obținut profesorul unversitar P3=218,50, iar punctajul minim asistentul unversitar A5=26

**Tabel nr. 1. Punctaj obținut la criteriul A1 de către cadrele didactice FSEPAS**

| Cadre didactice evaluate | Număr    | Punctaj minim | Punctaj maxim |
|--------------------------|----------|---------------|---------------|
|                          | Titulari |               |               |
| Profesori                | 4        | 45,50         | 218,50        |
| Conferențieri            | 9        | 50            | 144           |
| Lectori                  | 6        | 25            | 96,50         |
| Asistenți universitari   | 6        | 26            | 88            |

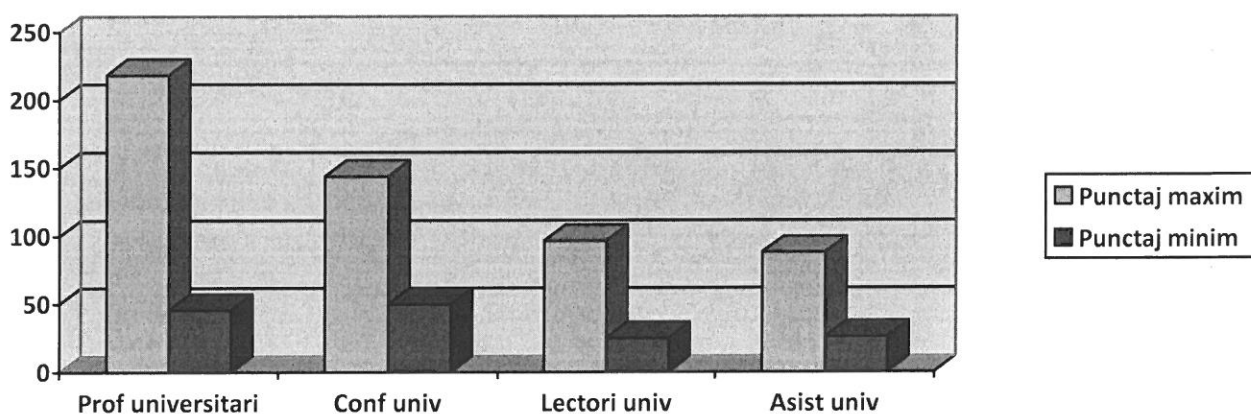

**Fig 1. Punctaj maxim și minim al cadrelor didactice universitare din FSEPAS**

Situația rezultatelor autoevaluării la criteriul A1 al cadrelor didactice din cadrul Departamentului de Pedagogie, Psihologie și Asistență Socială este:

| Nr. crt. | Cadre didactice ale departamentului | Media punctajelor obținute la AI | Observații |
|----------|-------------------------------------|----------------------------------|------------|
| 1.       | P1 T                                | <b>45,50</b>                     |            |
| 2.       | P2 T                                | <b>114</b>                       |            |
| 3.       | P3 T                                | <b>218,50</b>                    |            |
| 4.       | P4 T                                | <b>76,50</b>                     |            |
| 5.       | C1 T                                | <b>56,50</b>                     |            |
| 6.       | C2 T                                | <b>144</b>                       |            |
| 7.       | C3 T                                | <b>75,50</b>                     |            |
| 8.       | C4 T                                | <b>96,50</b>                     |            |
| 9.       | C5 T                                | <b>92</b>                        |            |
| 10.      | C6 T                                | <b>57</b>                        |            |
| 11.      | C7 T                                | <b>75</b>                        |            |
| 12.      | C8 T                                | <b>111</b>                       |            |
| 13.      | C9 T                                | <b>50</b>                        |            |
| 14.      | L1 T                                | <b>96,5</b>                      |            |
| 15.      | L2 T                                | <b>72</b>                        |            |
| 16.      | L3 T                                | <b>87</b>                        |            |
| 17.      | L4 T                                | <b>75</b>                        |            |

|     |      |    |  |
|-----|------|----|--|
| 18. | L5 T | 57 |  |
| 19. | L6 T | 25 |  |
| 20. | A1 T | 50 |  |
| 21. | A2 T | 36 |  |
| 22. | A3 T | 79 |  |
| 23. | A4T  | 88 |  |
| 24. | A5T  | 26 |  |
| 25. | A6 T | 63 |  |

**Tabel 2. Rezultatele individuale ale cadrelor universitare din FSEPAS la criteriul AI**

De asemenea au fost realizate analize comparative ale rezultatelor obținute pe categorii de funcții didactice (profesor universitar/conferențiar universitar/lector universitar/asistent universitar) și se observă că mediile rezultatelor sunt: media punctajelor profesorilor universitari=113,62, media punctajelor conferențiarilor universitari=84,16; media punctajelor lectorilor universitari=68,75; media punctajelor asistenților universitari=57.

Cel mai mare punctaj per ansablul cadrelor FSEPAS este obținut de către un profesor universitar ( vezi P3=218,50) , urmat de un conferențiar universitar C2=144. Pe ultimele locuri în clasament se află un lector uiversitar L6= 25 puncte, urmat la mică diferență de către un asistent universitar A5=26 puncte.

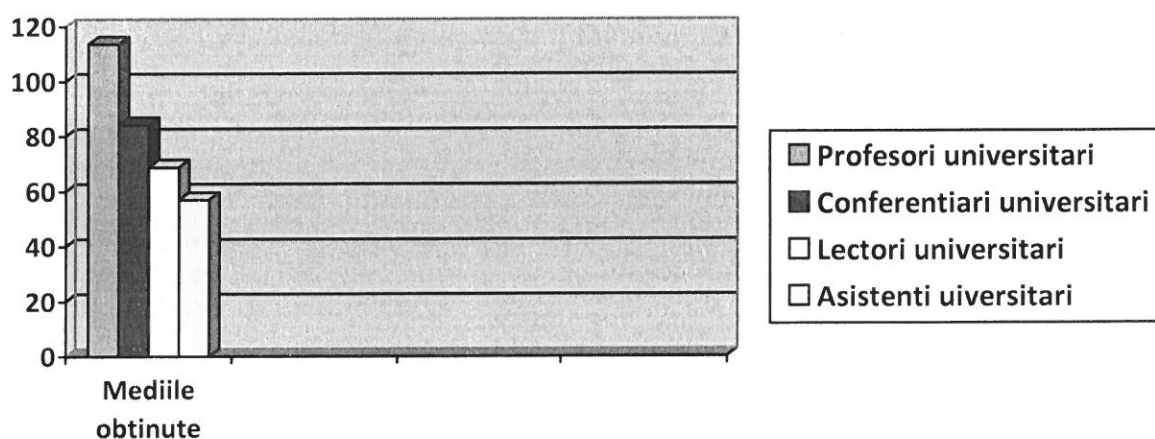

**Fig 2. Analiza comparativă a mediilor punctajelor obținute de către cadrele didactice universitare din cadrul FSEPAS la criteriul AI**

Rezultatele obținute la criteriul AI respectiv activitatea didactică (predarea disciplinelor, activitățile de pregătire a studenților, precum și participarea în comisii de licență, disertație, doctorat) sunt foarte bune și net superioare la categoria profesori universitari, fapt explicabil prin experiența și vechimea profesională.

## Criteriul A II

Analiza sintetică a datelor indică din tabelul 3 și fig 3 indică punctaje foarte bune înregistrate la evaluarea privind cercetarea științifică realizată de către conferențieri universitari ( m=5553,04), urmate de către profesori universitari ( m=1809,75), asistenți universitari ( m=666,15) și lectori universitari ( m=579,64)

**Tabel nr. 3. Punctaj obținut la criteriul A2 de către cadrele didactice FSEPAS**

| Cadre didactice evaluate | Număr    | Punctaj minim | Punctaj maxim |
|--------------------------|----------|---------------|---------------|
|                          | Titulari |               |               |
| Profesori                | 4        | 403,40        | 1809,75       |
| Conferențieri            | 9        | 106           | 5553,04       |
| Lectori                  | 6        | 100           | 579,64        |
| Asistenți universitari   | 6        | 25            | 666,15        |

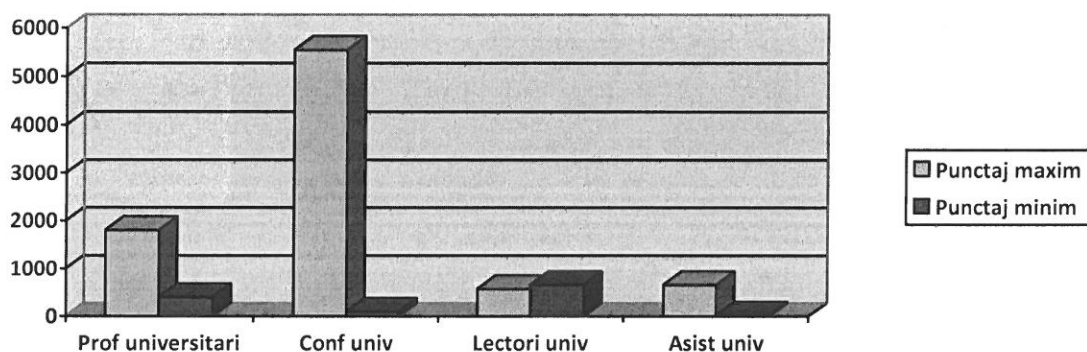

**Fig 3. Punctaj maxim și minim al cadrelor didactice universitare titulare din cadrul FSEPAS la indicatorul A2**

Situația rezultatelor autoevaluării la criteriul A2, respectiv cercetarea științifică al cadrelor didactice din cadrul Departamentului de Pedagogie, Psihologie și Asistență Socială este:

| Nr. crt. | Cadre didactice ale departamentului | Media punctajelor obtinute la AII | Observații |
|----------|-------------------------------------|-----------------------------------|------------|
| 1.       | P1 T                                | <b>403,40</b>                     |            |
| 2.       | P2 T                                | <b>731,17</b>                     |            |
| 3.       | P3 T                                | <b>972,18</b>                     |            |
| 4.       | P4 T                                | <b>1809,75</b>                    |            |
| 5.       | C1 T                                | <b>106</b>                        |            |
| 6.       | C2 T                                | <b>266</b>                        |            |
| 7.       | C3 T                                | <b>748,10</b>                     |            |
| 8.       | C4 T                                | <b>291,13</b>                     |            |

|     |      |         |  |
|-----|------|---------|--|
| 9.  | C5 T | 566,25  |  |
| 10. | C6 T | 299     |  |
| 11. | C7 T | 5553,04 |  |
| 12. | C8 T | 485     |  |
| 13. | C9 T | 495,63  |  |
| 14. | L1 T | 579,64  |  |
| 15. | L2 T | 100     |  |
| 16. | L3 T | 395     |  |
| 17. | L4 T | 401     |  |
| 18. | L5 T | 552,67  |  |
| 19. | L6 T | 446,17  |  |
| 20. | A1 T | 260,50  |  |
| 21. | A2 T | 30      |  |
| 22. | A3 T | 25      |  |
| 23. | A4T  | 58,30   |  |
| 24. | A5T  | 178     |  |
| 25. | A6 T | 666,15  |  |

**Tabel 4. Rezultatele nominale ale cadrelor FSEPAS la criteriul A2**

De asemenea au fost realizate analize comparative a rezultatelor obținute pentru fiecare funcție didactică (media profesor universitar= 979,275; media conferențiar universitar= 978,90; media lector universitar=412,41, media asistent universitar=202,99 ) și se observă că rezultatul cel mai bun este obținut de către un conferențiar universitar ( vezi C7=5553,04), urmat de un profesor universitar P4=1809,75. Pe ultimele locuri în clasament se află un asistent uiversitar, cu scorul cele mai mic de 25 puncte.

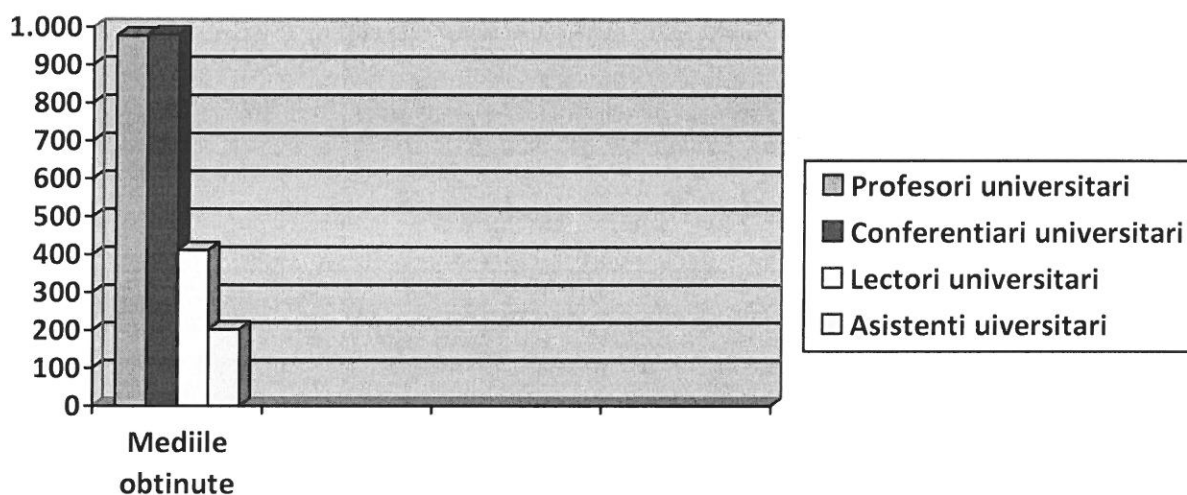

**Fig 4. Analiza comparativă a mediilor punctajelor obținute de către cadrele didactice universitare titulare din cadrul FSEPAS la criteriul A2**

Rezultatele cele mai bune le-au obținut profesorii universitari  $m=979,275$ , urmați la o mică diferență de conferențiar universitari  $m=978,90$ , urmați de lectori universitari,  $m=412,413$ , asistenții universitari cu  $m=202,99$ .

### Criteriul A III

Analiza sintetică a datelor indică din tabelul 5 și fig 5 indică punctaje foarte bune înregistrate la evaluarea privind activitatea extradidactică în folosul învățământului de către conferențieri universitari ( m=227), urmate de către profesori universitari ( m=124), lectorii universitari ( m=87) și asistenți universitari ( m=16).

**Tabel nr. 5. Punctaj obținut la criteriul A3 de către cadrele didactice FSEPAS**

| Cadre didactice evaluate | Număr    | Punctaj minim | Punctaj maxim |
|--------------------------|----------|---------------|---------------|
|                          | Titulari |               |               |
| Profesori                | 4        | 60            | 124           |
| Conferențieri            | 9        | 6             | 227           |
| Lectori                  | 6        | 0             | 87            |
| Asistenți universitari   | 6        | 0             | 16            |

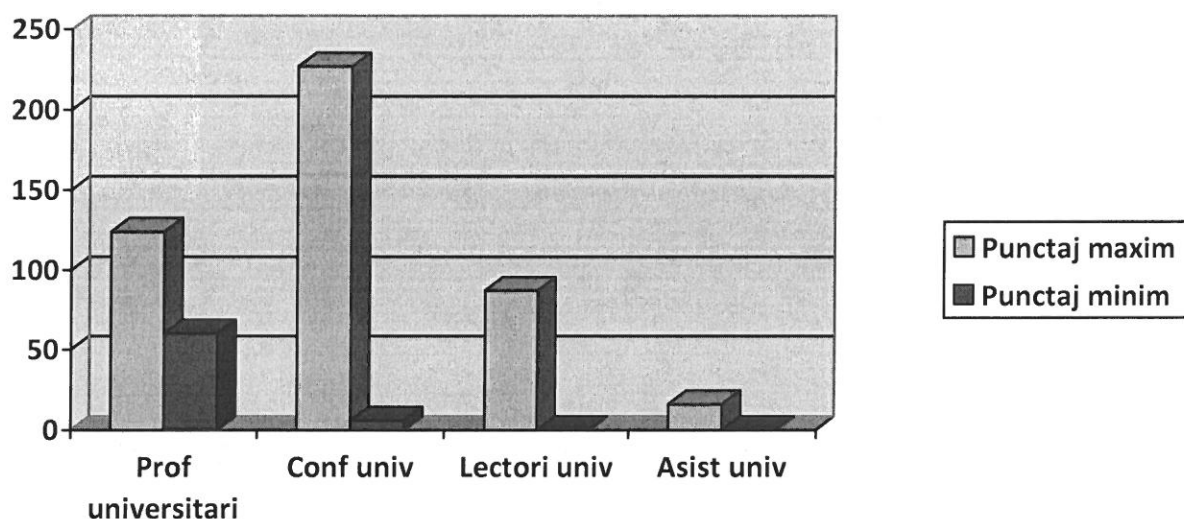

**Fig 5 Punctaj maxim și minim obținut de către cadrele didactice universitare din cadrul FSEPAS la indicatorul A3**

Analiza sintetică a datelor indică din fig 5 indică punctaje foarte bune înregistrate la evaluarea privind activitatea extradidactică în folosul învățământului ( participare în comisii la nivelul universității, facultății, diferite funcții îndeplinite) este realizată de către conferențierii universitari, urmată de către profesori universitari., lectori universitari și asistenți universitari

Situația rezultatelor autoevaluării cadrelor didactice din cadrul Departamentului de Pedagogie, Psihologie și Asistență Socială la criteriul AIII respectiv activități extracuriculare în folosul învățământului, este:

**Tabel nr. 6. Punctaj individual obținut la criteriul A3 de către cadrele didactice FSEPAS**

| Nr. crt. | Cadre didactice ale departamentului | Media punctajelor obtinute la AII | Observații |
|----------|-------------------------------------|-----------------------------------|------------|
| 1.       | P1 T                                | 60                                |            |
| 2.       | P2 T                                | 124                               |            |
| 3.       | P3 T                                | 100                               |            |
| 4.       | P4 T                                | 49                                |            |
| 5.       | C1 T                                | 28                                |            |
| 6.       | C2 T                                | 124                               |            |
| 7.       | C3 T                                | 112                               |            |
| 8.       | C4 T                                | 63                                |            |
| 9.       | C5 T                                | 227                               |            |
| 10.      | C6 T                                | 29                                |            |
| 11.      | C7 T                                | 104                               |            |
| 12.      | C8 T                                | 6                                 |            |
| 13.      | C9 T                                | 74                                |            |
| 14.      | L1 T                                | 87                                |            |
| 15.      | L2 T                                | 24                                |            |
| 16.      | L3 T                                | 16                                |            |
| 17.      | L4 T                                | 32                                |            |
| 18.      | L5 T                                | 32                                |            |
| 19.      | L6 T                                | 29                                |            |
| 20.      | A1 T                                | 8                                 |            |
| 21.      | A2 T                                | 12                                |            |
| 22.      | A3 T                                | 4                                 |            |
| 23.      | A4T                                 | 8                                 |            |
| 24.      | A5T                                 | 8                                 |            |
| 25.      | A6 T                                | 0                                 |            |

Au fost realizate analize comparative a rezultatelor obținute pentru fiecare funcție didactică (media profesor universitar= 83,25, media conferențiar universitar= 116,33, media lector universitar= 31,83, media asistent universitar=8) și se observă că rezultatul cel mai bun este obținut de către conferențieri universitari. Pe ultimele locuri în clasament se află asistenții uiversitari, cu scorurile cele mai mici pentru că ei nu fac parte din comisii daorită vechimii foarte mici.

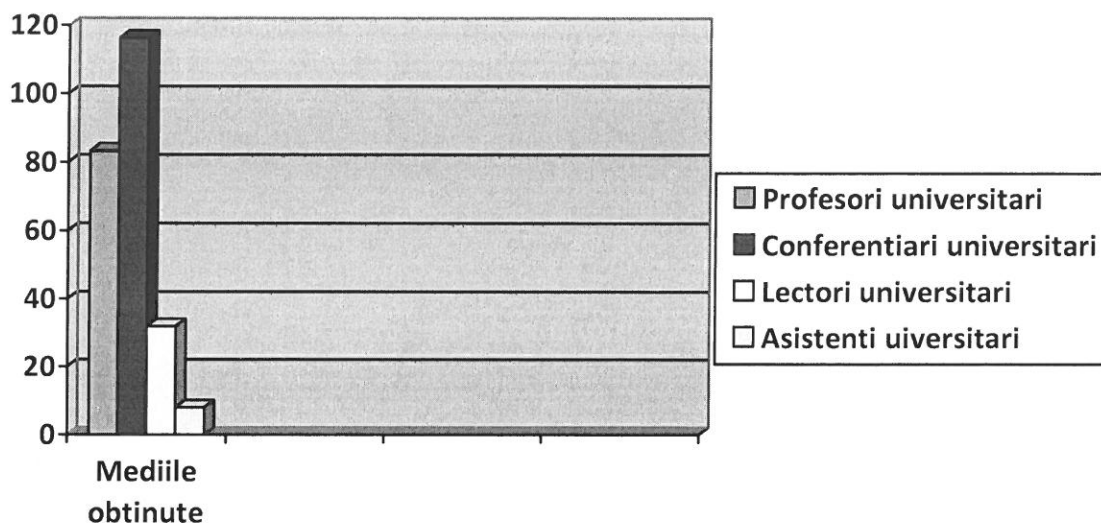

*Fig 6. Analiza comparativă a mediilor punctajelor obținute de către cadrele didactice universitare titulare din cadrul FSEPAS la criteriul A3*

#### **Concluzii si recomandări:**

Analiza sintetică a datelor indică o apreciere bună a activității cadrelor didactice din cadrul FSEPAS. Se observă un trend ascendent în activitatea de cercetare științifică a cadrelor universitare, în special în rândul conferențiarilor universitari. prin implicarea în derularea proiectelor de cercetare, participarea la conferințe naționale și internaționale și elaborarea de lucrări științifice publicate în reviste cu vizibilitate internațională.

#### **B. Evaluarea cadrelor didactice de către directorul de departament a avut loc în perioada 18.01.2022 – 31.01.2022.**

Au fost evaluate un nr de 25 de fișe de autoevaluare ale cadrelor didactice titulare din Departamentul de Pedagogie, Psihologie și Asistență Socială, astfel:

- Profesori: 4 titulari
- Conferențieri: 9 titulari
- Lectori: 6 titulari
- Asistenți universitari: 6 titulari

Pentru evaluarea activității cadrelor didactice de către Directorul de Departament s-a folosit chestionarul de evaluare de pe platforma core.uav.ro.

Situația evaluării de către directorul de departament se prezintă astfel:



| Cadre didactice evaluate | Număr    | Punctaj minim | Punctaj maxim |
|--------------------------|----------|---------------|---------------|
|                          | Titulari |               |               |
| Profesori                | 4        | 18,6          | 20            |
| Conferențieri            | 9        | 18,2          | 20            |
| Lectori                  | 6        | 17            | 20            |
| Asistenți universitari   | 6        | 16            | 20            |

**Tabel 1. Media minimă și maximă obținută de către cadrele didactice din FSEAPS la evaluarea de către directorul de department**

Din tabelul 1 se constată o apreciere foarte bună a activității cadrelor didactice. Astfel, se înregistrează medii de peste 18,6 și maxim de 20 . Cea mai ridicată valoare - media 20 - se observă la toate categoriile de cadrele universitare, respectiv profesori universitari, conferențieri univ, lectori universitari. Cel mai scăzut scor – media 16 – se înregistrează la categoria asistenți universitari.

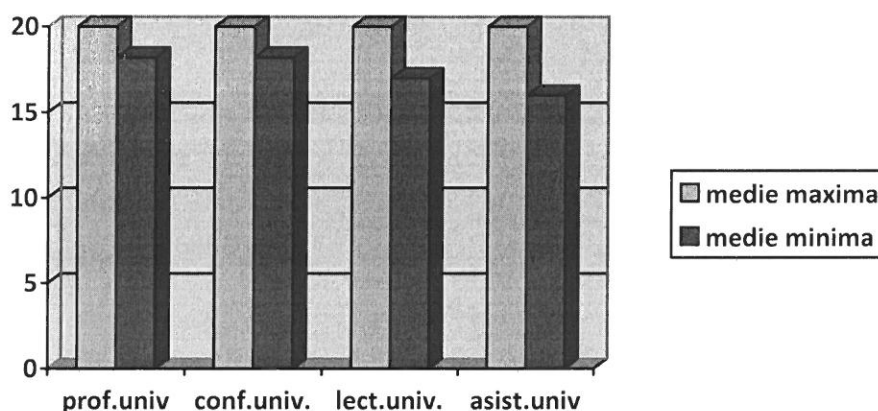

**Figura 1. Media minimă și maximă obținută de către cadrele didactice din FSEAPS la evaluarea de către directorul de departament**

Din fig 1. Se poate observa că mediile cele mai mari le-au obținut profesorii universitari și conferențierii universitari, urmate la diferență foarte mică de lectorii universitari și asistenții universitari.

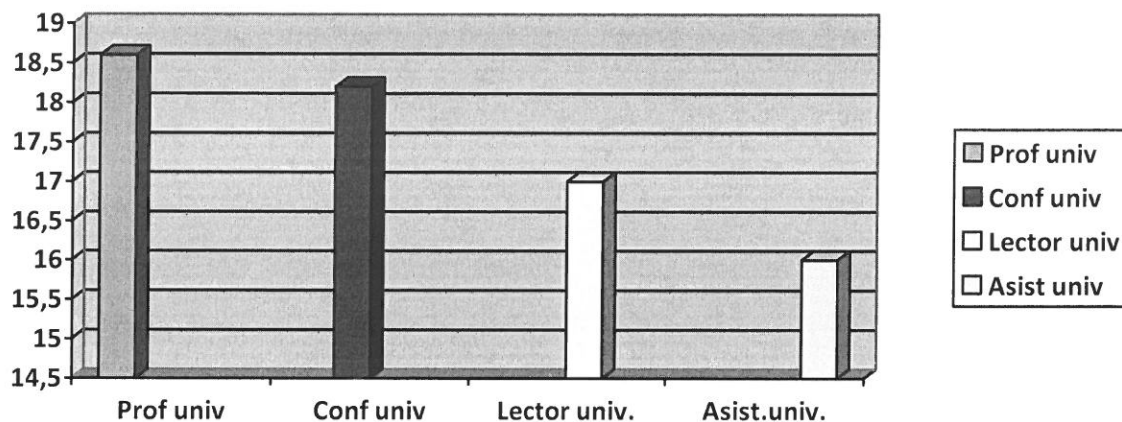

**Figura 2. Media evaluării cadrelor universitare ale FSEAPS de către directorul de departament**

Din fig.2 se poate observa că directorul de departament a evaluat cu cele mai mari scoruri, respectiv media aritmetică cea mai mare au obținut-o profesorii universitari  $m=19,13$ , urmată de conferențieri universitari  $m=18,6$ , urmată de lectorii universitari,  $m=18,4$ , apoi de asistenții universitari,  $m=16,88$ .

| Nr. crt. | Cadre didactice ale departamentului | Media generală obținută | Observații |
|----------|-------------------------------------|-------------------------|------------|
| 26.      | P1 T                                | 20                      |            |
| 27.      | P2 T                                | 18,6                    |            |
| 28.      | P3 T                                | 20                      |            |
| 29.      | P4 T                                | 20                      |            |
| 30.      | C1 T                                | 20                      |            |
| 31.      | C2 T                                | 20                      |            |
| 32.      | C3 T                                | 20                      |            |
| 33.      | C4 T                                | 19,4                    |            |
| 34.      | C5 T                                | 19,4                    |            |
| 35.      | C6 T                                | 19,6                    |            |
| 36.      | C7 T                                | 20                      |            |
| 37.      | C8 T                                | 19,2                    |            |
| 38.      | C9 T                                | 18,2                    |            |
| 39.      | L1 T                                | 19,6                    |            |
| 40.      | L2 T                                | 17                      |            |
| 41.      | L3 T                                | 19,2                    |            |
| 42.      | L4 T                                | 14,4                    |            |
| 43.      | L5 T                                | 19,2                    |            |
| 44.      | L6 T                                | 18                      |            |
| 45.      | A1 T                                | 20                      |            |
| 46.      | A2 T                                | 18,6                    |            |
| 47.      | A3 T                                | 16                      |            |
| 48.      | A4 T                                | 19,8                    |            |
| 49.      | A5 T                                | 18                      |            |
| 50.      | A6T                                 | 19                      |            |

**Tabel 2. Punctajele obținute de cadrele universitare ale FSEAPS la evaluarea de către directorul de departament**



### C. EVALUAREA CADRELOR UNIVERSITARE DE CĂTRE STUDENȚI

Evaluarea cadrelor didactice de către studenți a avut loc în perioada 07.02.2022 – 19.02.2022.

Evaluarea cadrelor didactice de către studenți a vizat perioada semestrului I, an universitar 2021-2022.

Au fost evaluate de către studenți un nr. de 30 (treizeci) cadre didactice din Departamentul de Pedagogie, Psihologie și Asistență Socială, astfel:

- Profesori: 4 titulari și 2 asociați
- Conferențieri: 9 titulari și 2 asociați
- Lectori: 6 titulari și 1 asociat
- Asistenți universitari: 6

Pentru evaluarea activității cadrelor didactice de către studenți s-a folosit chestionarul de evaluare de pe platforma core.uav.ro. pe care l-au completat studenții din cadrul FSEPAS.

Situația evaluării de către studenți se prezintă astfel:

| Cadre didactice evaluate | Număr    |          | Punctajul minim | Punctajul maxim |
|--------------------------|----------|----------|-----------------|-----------------|
|                          | Titulari | Asociați |                 |                 |
| Profesori                | 4        | 2        | 4,37            | 4,89            |
| Conferențieri            | 9        | 2        | 4,35            | 4,88            |
| Lectori                  | 6        | 1        | 4,75            | 4,93            |
| Asistenți univ.          | 6        | -        | 3,76            | 4,86            |

***Tabel 1. Punctajul minim și maxim obținut la evaluarea cadrelor didactice ale FSEAPS de către studenți***

Din tabelul 1 se constată o apreciere foarte bună de către studenți a activității cadrelor didactice. Astfel, se înregistrează medii între 3,76- 4,93 Cea mai ridicată valoare – media 4,93 - se observă la un lector (L4) , prin urmare este cel mai apreciat de către studenți. La mică distanță se află un profesor universitar asociat (P6A) care au obținut o medie de 4,89 urmaș de conferențiar universitar asociat (C11A) cu media 4,88. Cel mai scăzut scor în aprecierea de către studenți– media 3,76 – se înregistrează la categoria asistenți universitari (A6). Se explică și prin faptul că aceștia sunt la început de carieră și trebuie să se dezvolte profesional, să-și însușească cunoștințe și să-și formeze deprinderi.

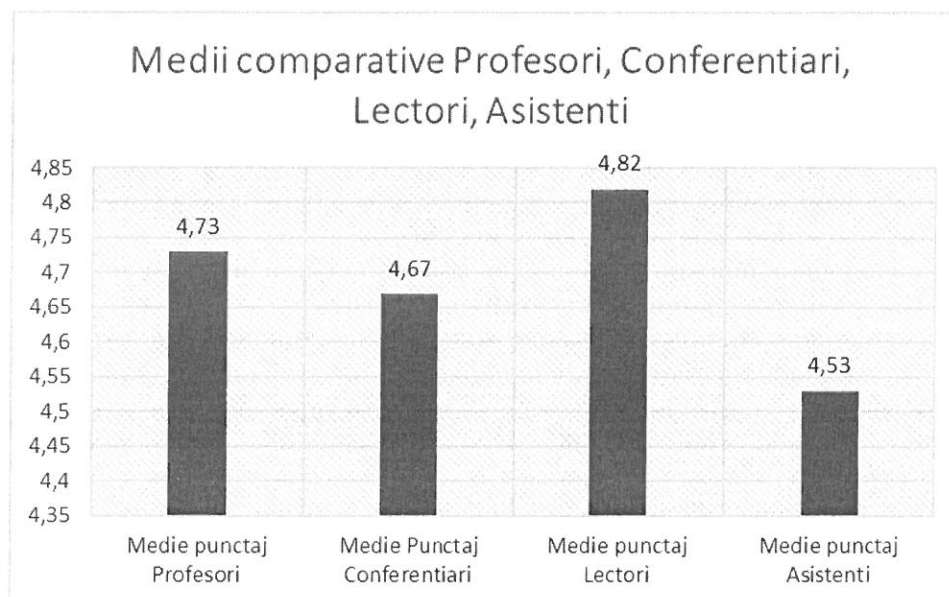

**Figura 1. Mediile obținute pe categorii de posturi, la evaluarea cadrelor didactice ale FSEAPS de către studenți**

Dacă analizăm la nivel de medie pe categorii de cadre didactice, respectiv profesori universitari, conferențieri, lectori universitari și asistenți universitari, media relevă faptul că pe locul I se află lectorii universitari, (4,82) deoarece în evaluarea acestora s-a ținut cont și de evaluarea activității de seminar, urmați de profesorii universitari (  $m=4,73$ ), conferențierii universitari ( $m=4,67$ ), și asistenții universitari (  $m=4,53$ ).

În ansamblu remarcăm o distribuție a rezultatelor în zona superioară de apreciere, mediile pe categorii de posturi situându-se peste 4,5 din 5, valoare maxim posibilă, ceea ce arată că studenții apreciază la superlativ prestația cadrelor didactice.

| Nr. crt. | Cadre didactice ale departamentului | Media generală obținută | Observații |
|----------|-------------------------------------|-------------------------|------------|
| 1.       | P1 T                                | 4,37                    |            |
| 2.       | P2 T                                | 4,81                    |            |
| 3.       | P3 T                                | 4,6                     |            |
| 4.       | P4 T                                | 4,83                    |            |
| 5.       | P5 A                                | 4,88                    |            |
| 6.       | P6 A                                | 4,89                    |            |
| 7.       | C1 T                                | 4,77                    |            |
| 8.       | C2 T                                | 4,67                    |            |
| 9.       | C3 T                                | 4,81                    |            |
| 10.      | C4 T                                | 4,64                    |            |
| 11.      | C5 T                                | 4,69                    |            |
| 12.      | C6 T                                | 4,73                    |            |
| 13.      | C7 T                                | 4,62                    |            |
| 14.      | C8 T                                | 4,76                    |            |
| 15.      | C9 T                                | 4,35                    |            |
| 16.      | C10 A                               | 4,49                    |            |
| 17.      | C11A                                | 4,88                    |            |
| 18.      | L1 T                                | 4,75                    |            |

|     |      |      |  |
|-----|------|------|--|
| 19. | L2 T | 4,75 |  |
| 20. | L3 T | 4,91 |  |
| 21. | L4 T | 4,93 |  |
| 22. | L5 T | 4,75 |  |
| 23. | L6 T | 4,76 |  |
| 24. | L7 A | 4,91 |  |
| 25. | A1 T | 4,86 |  |
| 26. | A2 T | 4,51 |  |
| 27. | A3 T | 4,45 |  |
| 28. | A4 T | 4,82 |  |
| 29. | A5 T | 4,8  |  |
| 30. | A6T  | 3,76 |  |

**Tabel 2. Punctajele obținute de cadrele universitare ale FSEAPS la evaluarea de către studenți**

Situația rezultatelor evaluării de către studenți a cadrelor didactice ale Departamentului de Pedagogie, Psihologie și Asistență Socială este foarte bună.

Se remarcă aprecierea lectorilor universitari de către studenți, aceștia îmbinând activitatea de curs cu cea de seminar, ceea ce a creat o mai bună între-cunoaștere și inter-relaționare cu grupul de educabili.

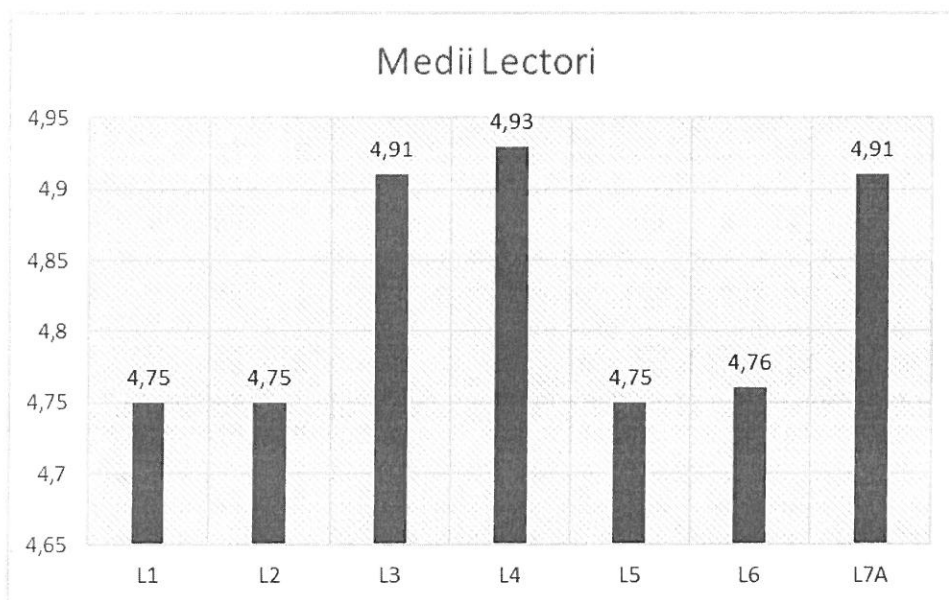

**Figura 2. Mediile obținute de către lectori (curs+seminar), la evaluarea cadrelor didactice ale FSEAPS de către studenți**

Prestația profesorilor universitari este apreciată ca fiind superioară față de a conferențiarilor universitari, însă diferența dintre mediile obținute de cele două categorii nu este una semnificativă (Profesori  $m=4,73$ , conferențieri media 4,67).

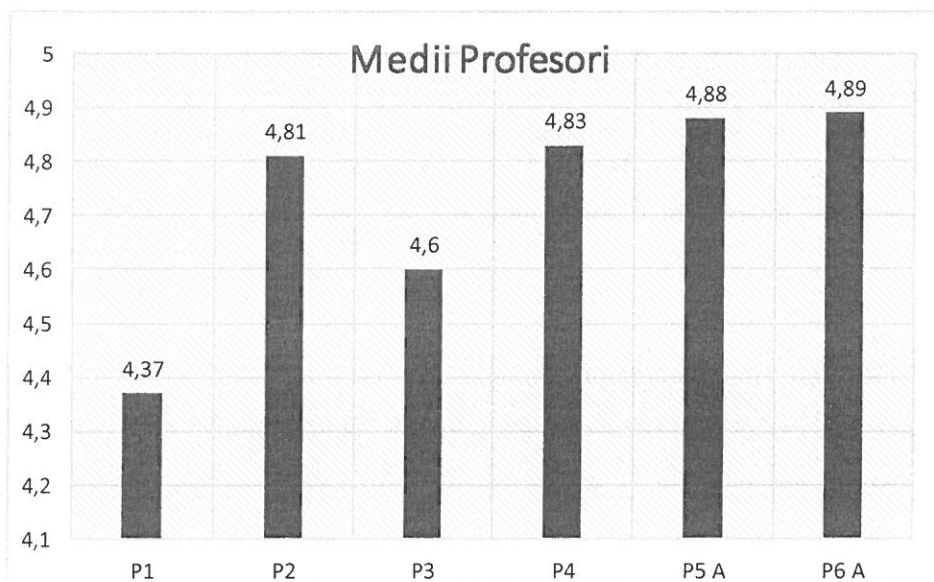

**Figura 3. Mediile obținute de către Profesori, la evaluarea cadrelor didactice ale FSEAPS de către studenți**

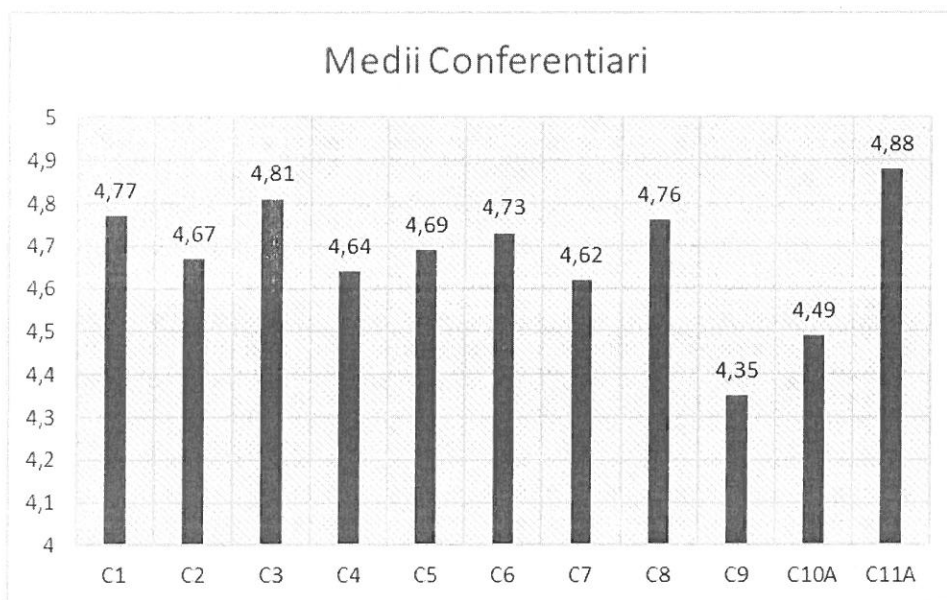

**Figura 4. Mediile obținute de către Conferențieri, la evaluarea cadrelor didactice ale FSEAPS de către studenți**

Pe locul IV în clasament se află asistenții universitari. Aceștia au obținut media= 4,53 , în creștere față de evaluare anterioară (4,34) ceea ce semnifică faptul că se află în faza de formare și creștere profesională și didactică.

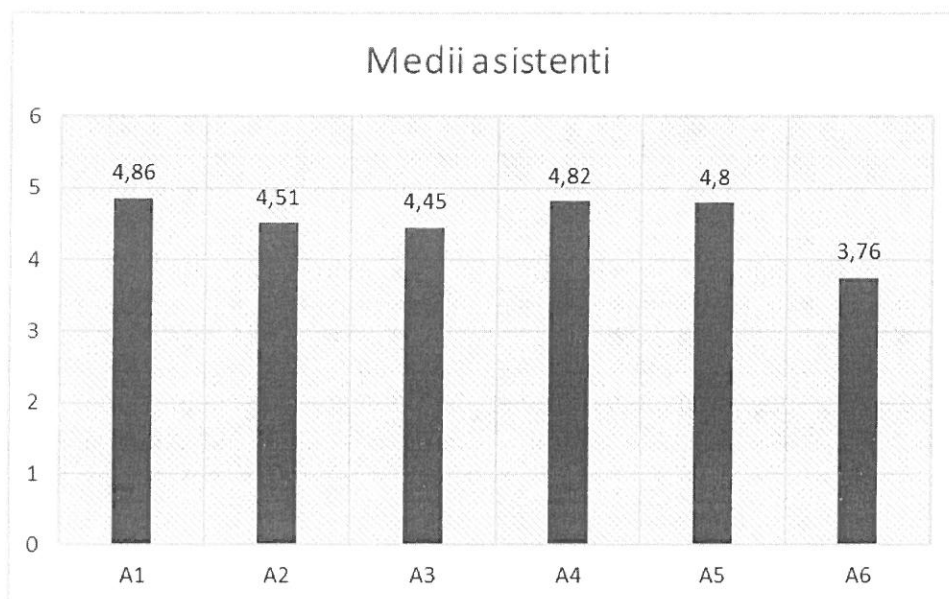

**Figura 5. Mediile obținute de către Asistenți la evaluarea cadrelor didactice ale FSEAPS de către studenți**

Sintetic mediile tutor cadrelor didactice pe categorii de posturi se prezintă în felul următor:

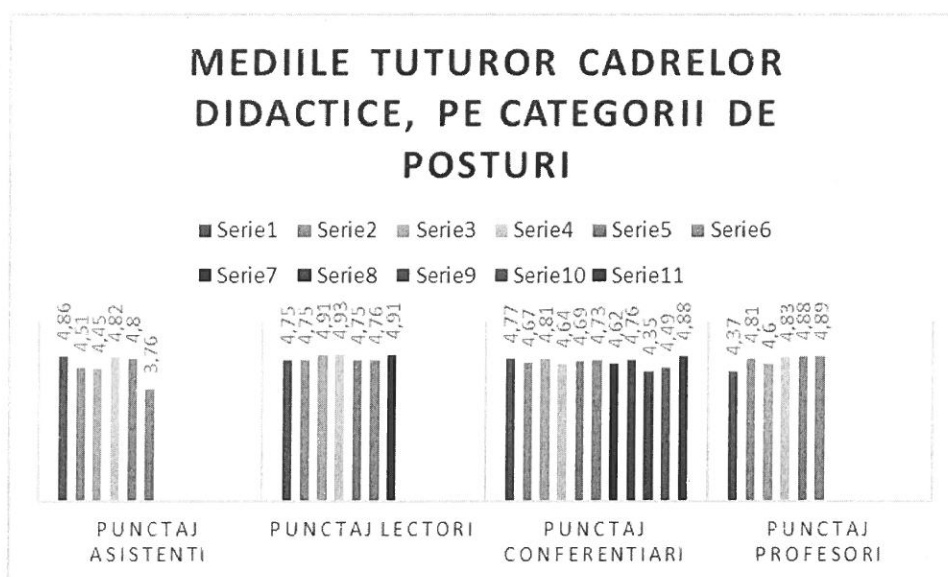

**Figura 6. Media punctajelor acordate de către studenți pentru fiecare cadru universitar al FSEPAS**

Analizând aspectele referitoare la cei 4 indicatorii evaluați, se observă că indicatorul C3 „profesionalismul și etica cadrului didactic” înregistrează cea mai mare medie  $m=4,81$ , urmat la mică distanță de indicatorii “organizarea conținutului cursului” și “aspect didactice”. Media cea mai scăzută a fost obținută de indicatorul “impactul cursului asupra



formarii”, ceea ce exprimă în mare măsură percepția studenților despre cursul inclus în planul de învățământ și mai puțin despre prestația cadrelor didactice.

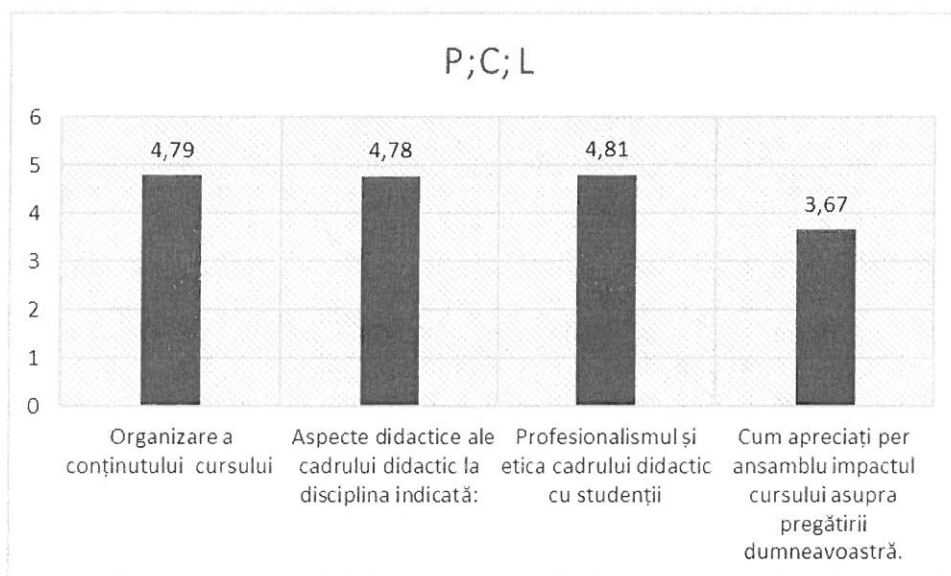

**Figura 7. Media punctajelor acordate de către studenți pentru fiecare criteriu de evaluare a cursului FSEPAS**

În ceea ce privește evaluarea activităților de seminar și a asistențelor constatăm că pentru cele 2 criterii s-au obținut medii identice: **4,79**.

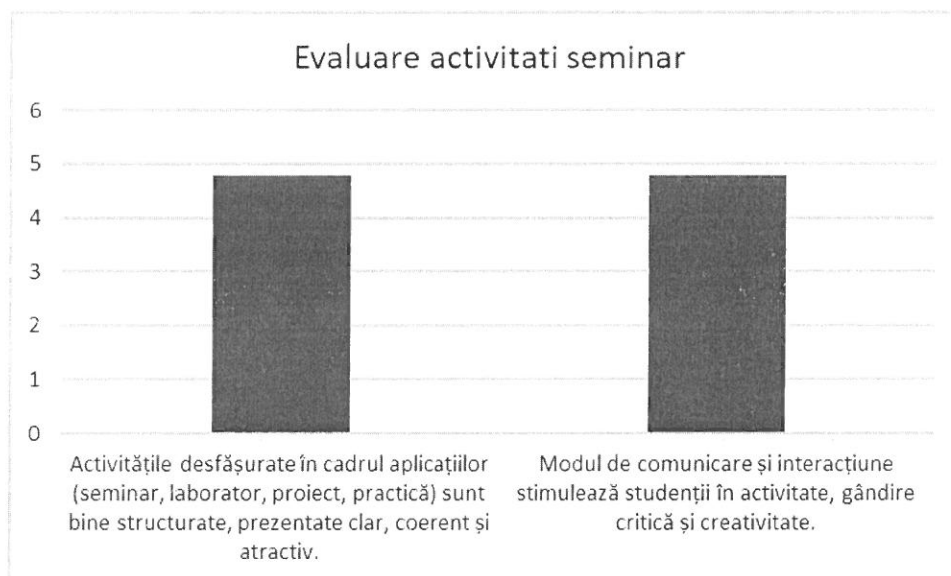

**Figura 8. Media punctajelor acordate de către studenți pentru fiecare criteriu de evaluare a seminariilor.**

### Concluzii și recomandări

Analiza sintetică a datelor indică o apreciere foarte bună a activității cadrelor didactice de către studenți. Frecvența cea mai mare a rezultatele obținute de către cadrele universitare la evaluarea de către studenți se situează în intervalul 4,37-4,93.

Se remarcă o creștere a mediilor pentru toate categoriile de posturi și pentru toate cadrele didactice, față de evaluarea din 2021, acest lucru datorându-se și prezenței față în față și buneii interacțiuni dintre cadrele didactice și studenți.

#### **D. EVALUAREA COLEGIALĂ**

Evaluarea colegială a avut loc în perioada 30.01.2022 –15.02.2022. Au fost evaluate un număr de 30 (treizeci) cadre didactice din Departamentul de Pedagogie, Psihologie și Asistență Socială, astfel:

- Profesori: 4 titulari și 2 asociați
- Conferențieri: 9 titulari și 2 asociați
- Lectori: 6 titulari și 1 asociat
- Asistenți universitari: 6 titulari

Pentru evaluarea activității cadrelor didactice de către colegi s-a folosit chestionarul de evaluare de pe platforma core.uav.ro.

Chestionarul a presupus aprecierea pe o scală de la 1 la 5, unde 1 înseamnă în foarte mică măsură și 5 înseamnă în foarte mare măsură, a următoarelor aspecte: participarea la viața departamentului: se implică în viața colectivului, la acțiunile comune, răspunde solicitărilor suplimentare, implicarea în viața facultății: se implică în viața colectivului, la acțiunile comune, răspunde solicitărilor suplimentare, lucrul în echipă: participarea la realizările colective, proiecte, programe de studiu, manifestări științifice, cercetare, asumarea responsabilităților: consecvență și promptitudine în realizarea sarcinilor, promovarea imaginii: facultății/universității, ținută și comportament profesional: principial, nepărtinitor, își exprimă opiniile iar prin limbaj și ținută nu lezează drepturile și sentimentele celorlalți, capacitatea de comunicare: cultivă climatul pozitiv, mediază în situații conflictuale, respectul față de colegi: oferă sprijin colegilor, respectă normele.

Situația evaluării colegiale se prezintă astfel:

| Cadre didactice evaluate | Număr    |          | Media minimă | Media maximă |
|--------------------------|----------|----------|--------------|--------------|
|                          | Titulari | Asociați |              |              |
| Profesori                | 4        | 2        | 4,88         | 4,97         |
| Conferențieri            | 9        | 2        | 4,70         | 5            |
| Lectori                  | 6        | 1        | 4,90         | 5            |
| Asistenți univ.          | 6        | -        | 4,90         | 5            |

***Tabel 1. Media minimă și maximă obținută de către cadrele didactice din cadrul FSEAPS la evaluarea colegială***

Din tabelul 1 se constată efectivul mare de cadre universitare titulare ale Facultății de Științe ale Educației, Psihologie și Asistență Socială. Este de menționat că anul acesta își desfășoară activitatea în cadrul FSEPAS un număr de 5 cadre universitare asociate (2 profesori universitari, 2 conferențieri universitari și 1 lector universitar).

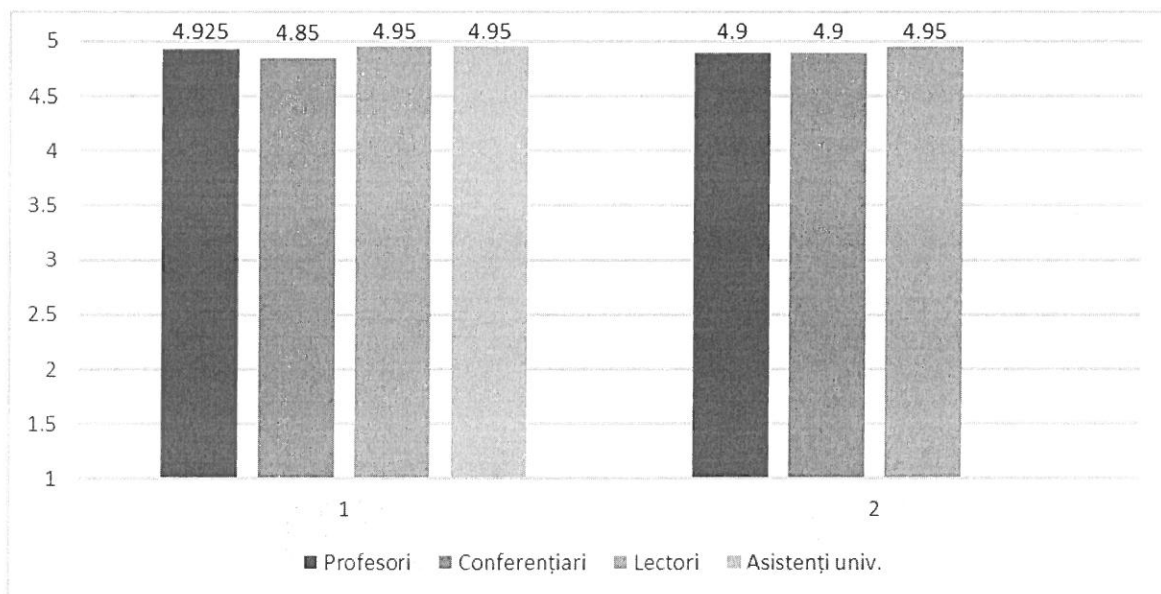

**Figura 1. Media obținută de către cadrele didactice ale FSEAPS la evaluarea colegială**

Din fig 1. Se poate observa că mediile tuturor cadrelor didactice universitare titulare și asociate sunt foarte apropiate, situându-se în limita superioară a intervalului. Mediile cele mai mari le-au obținut profesorii universitari, iar cele mai mici conferențierii universitari, de menționat fiind că diferența este nesemnificativă, de doar 0,05 puncte.

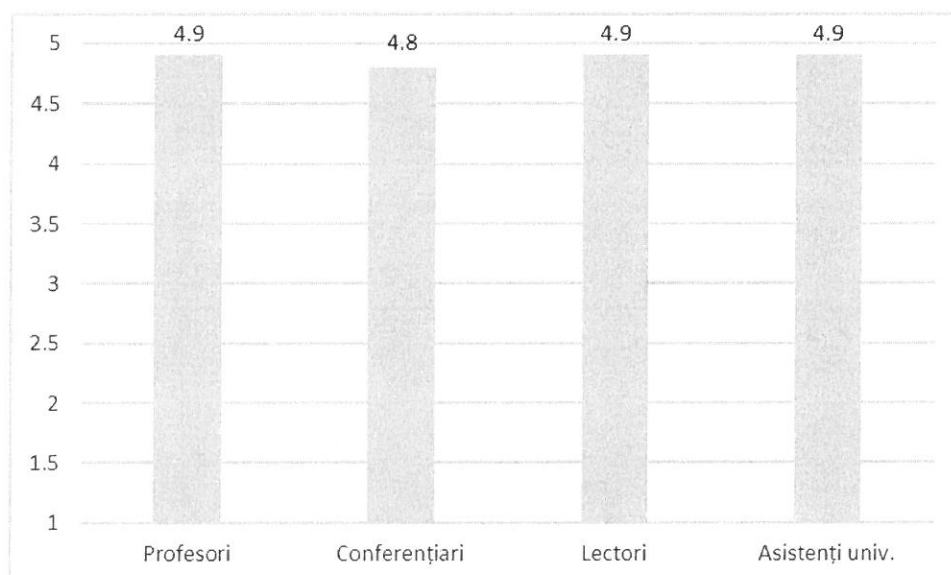

**Figura 2. Media rezultatelor obținute de către cadrele didactice titulare din cadrul FSEAPS la evaluarea intercolegială**

Din fig.2 se poate observa că media rezultatelor obținute de către profesorii universitari este  $m=4.9$ , media rezultatelor obținute de către conferențieri este  $m=4.8$ , media rezultatelor obținute de către lectori este  $m=4.9$  și media rezultatelor obținute de către asistenți este  $m=4.9$

| Nr. crt. | Cadre didactice ale departamentului | Media generală obținută | Observații |
|----------|-------------------------------------|-------------------------|------------|
| 51.      | P1 T                                | 4.7                     |            |
| 52.      | P2 T                                | 4.97                    |            |
| 53.      | P3 T                                | 4.88                    |            |
| 54.      | P4 T                                | 4.97                    |            |
| 55.      | P5 A                                | 4.90                    |            |
| 56.      | P6 A                                | 4.90                    |            |
| 57.      | C1 T                                | 4.97                    |            |
| 58.      | C2 T                                | 5                       |            |
| 59.      | C3 T                                | 5                       |            |
| 60.      | C4 T                                | 5                       |            |
| 61.      | C5 T                                | 5                       |            |
| 62.      | C6 T                                | 5                       |            |
| 63.      | C7 T                                | 5                       |            |
| 64.      | C8 T                                | 4.85                    |            |
| 65.      | C9 T                                | 4.70                    |            |
| 66.      | C10 A                               | 4.90                    |            |
| 67.      | C11 A                               | 4.90                    |            |
| 68.      | L1 T                                | 4.97                    |            |
| 69.      | L2 T                                | 5                       |            |
| 70.      | L3 T                                | 4.90                    |            |
| 71.      | L4 T                                | 5                       |            |
| 72.      | L5 T                                | 4.93                    |            |
| 73.      | L6 T                                | 5                       |            |
| 74.      | A1 T                                | 5                       |            |
| 75.      | A2 T                                | 4.93                    |            |
| 76.      | A3 T                                | 4.90                    |            |
| 77.      | A4 T                                | 5                       |            |
| 78.      | A5 T                                | 5                       |            |
| 79.      | A6 T                                | 5                       |            |

**Tabel 2. Punctajele obținute de către cadrele didactice din cadrul FSEAPS**

Situația rezultatelor evaluării colegiale a cadrelor didactice ale Departamentului de Pedagogie, Psihologie și Asistență Socială este foarte bună.

Se remarcă aprecierea profesorilor universitari de către colegi, aceștia obținând o medie de 4.9, împreună cu lectorii universitari și asistenții universitari, iar conferențierii universitari au obținut o medie de 4,8.

În Figura 3 sunt reprezentate mediile obținute de cadrele didactice titulare și asociate la cele 10 criterii urmărite în evaluarea intercolegială: participarea la viața departamentului,

implicarea în viața facultății, lucrul în echipă, asumarea responsabilităților, promovarea imaginii facultății, ținută și comportament profesional, capacitatea de comunicare, respectul față de colegi, promovarea creativității, preocuparea pentru calitatea activităților didactice prestate.



Figura 3. Media punctajelor obținute de către fiecare cadrul universitar al FSEPAS

### Concluzii și recomandări

Analiza sintetică a datelor indică o apreciere intercolegială foarte bună a activității cadrelor didactice. Astfel, se înregistrează medii de peste 4.7, pe o scală cu maxim de 5 și minim de 1.

Toate cadrele universitare se implică în viața colectivului, în acțiunile comune, răspund solicitărilor suplimentare. De asemenea și la itemii participarea la viața departamentului, se implică în viața colectivului, la acțiunile comune, răspunde solicitărilor suplimentare, capacitatea de comunicare se înregistrează scoruri foarte crescute.

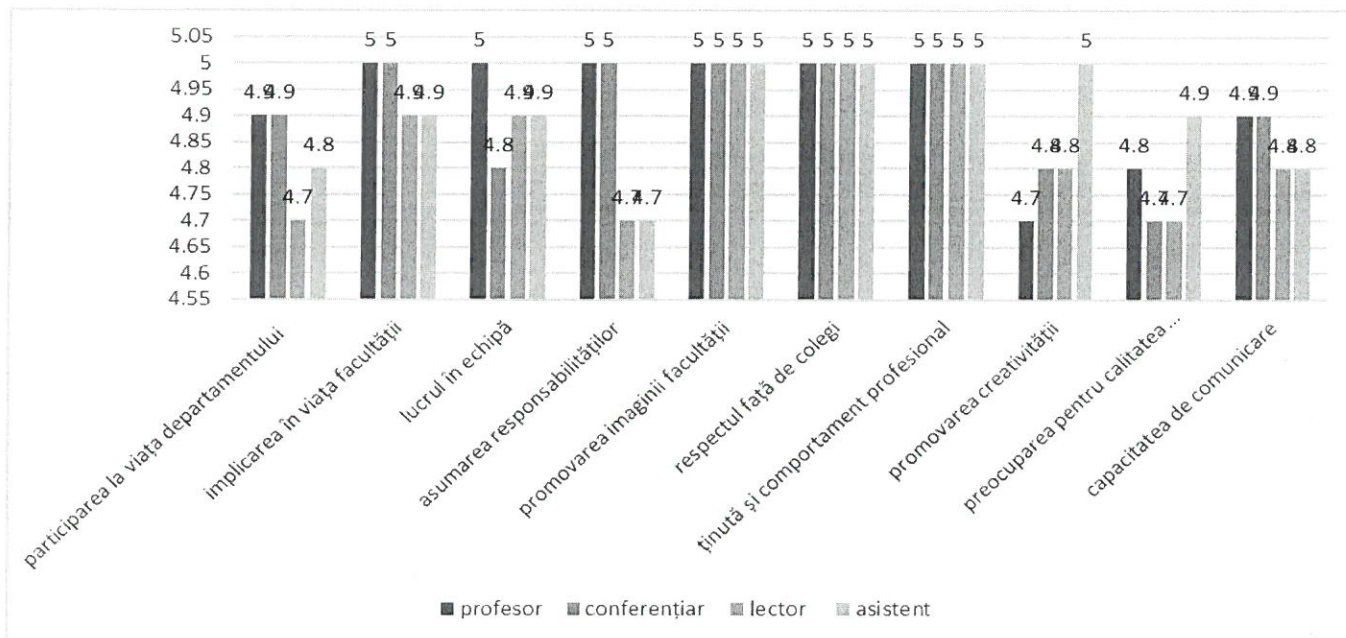
În rândul colectivului de cadre didactice universitare se cultivă un climat pozitiv, se mediază situațiile conflictuale, ceea ce indică prezența unei atitudini de respect reciproc, foarte utilă pentru menținerea unei atmosfere cooperante.

Comisia CEAC

Președinte: Prof.univ. dr. Gabriela Kelemen

Membrii: Conf.univ.dr. Anca Manuela Egerău

Conf.univ.dr. Camelia Nadia Bran

Conf.univ.dr. Alina Costin

Conf.univ.dr. Dana Rad

Studentă: Daniela Ioja

Data,  
04.03.2022