



MINISTERUL EDUCAȚIEI NAȚIONALE  
UNIVERSITATEA "AUREL VLAICU" DIN ARAD  
2900 Arad, B-dul Revoluției nr. 77, P.O. BOX 2/158 AR  
tel / fax : 0040-57- 280070; tel. 0040-57- 283010; rectorat@uav.ro  
FACULTATEA DE ȘTIINȚE ALE EDUCAȚIEI, PSIHOLOGIE ȘI  
ASISTENȚĂ SOCIALĂ  
Arad, str.Elena Drăgoi, nr.2-4, Tel.0257-219555, mail  
fsepasuav@yahoo.com  
*Operator date personal nr. 2929*

---

---

## RAPORT SINTETIC ASUPRA EVALUĂRII COLEGIALE

Evaluarea colegială a avut loc în perioada 16-27 ianuarie 2017. Au fost evaluate un nr. de 26 cadre didactice din Departamentul de Pedagogie, Psihologie și Asistență Socială, astfel:

- Profesori: 10
- Conferențieri: 6
- Lectori: 9
- Asistenți universitari: 1

Pentru evaluarea activității cadrelor didactice de către colegi s-a folosit chestionarul de evaluare de pe platforma core.uav.ro. Chestionarul a presupus aprecierea pe o scală de la 1 la 5, unde 1 înseamnă în foarte mică măsură și 5 înseamnă în foarte mare măsură, a următoarelor aspecte:

1. Participarea la viața departamentului: se implică în viața colectivului, la acțiunile comune, răspunde solicitărilor suplimentare
2. Implicarea în viața facultății: se implică în viața colectivului, la acțiunile comune, răspunde solicitărilor suplimentare
3. Lucrul în echipă: participarea la realizările colective, proiecte, programe de studiu, manifestări științifice, cercetare
4. Asumarea responsabilităților: consecvență și promptitudine în realizarea sarcinilor
5. Promovarea imaginii: facultății/universității
6. Ținută și comportament profesional: principial, nepărtinitor, își exprimă opiniile iar prin limbaj și ținută nu lezează drepturile și sentimentele celorlalți
7. Capacitatea de comunicare: cultivă climatul pozitiv, mediază în situații conflictuale
8. Respectul față de colegi: oferă sprijin colegilor, respectă normele

Situația evaluării colegiale se prezintă astfel:

Cadre didactice evaluate	Număr		Media minimă	Media maximă
	Titulari	Asociați		
Profesori	5	5	3,55	5
Conferențieri	6	-	4,22	5
Lectori	8	1	1,4	5
Asistenți universitari	1	-	4	4

Tabel 1. Efectivul de cadre didactice ale FSEAPS



Figura 1. Cadrele didactice universitare ale FSEPAS



Figura 2. Media minimă și maxima obținută de cadrele didactice universitare

Situația rezultatelor evaluării colegiale a cadrelor didactice ale departamentului Departamentului de Pedagogie, Psihologie și Asistență Socială este foarte bună, excepție făcând un lector universitar care a fost apreciat mai puțin bine de către cadrele universitare din cadrul FSEPAS, acesta obținând media de 1, 4.

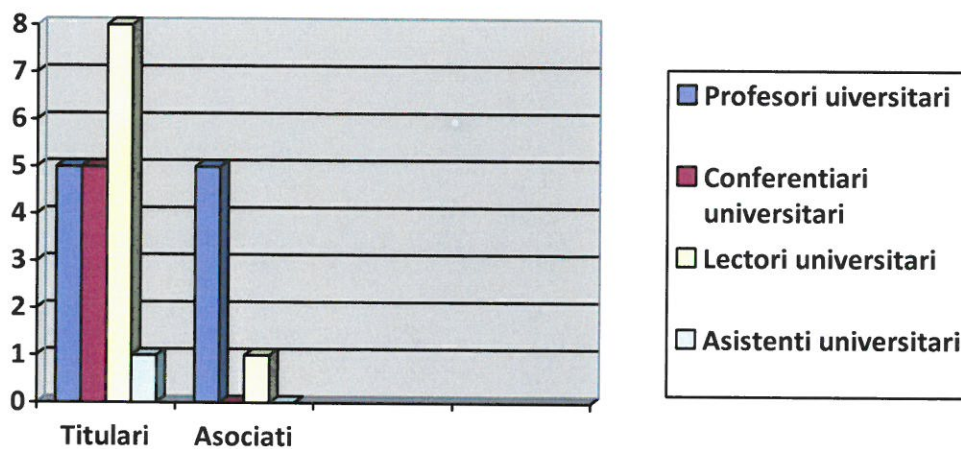
Se remarcă aprecierea conferențiarilor universitari de către colegi, aceștia obținând o medie de 4,22. Pe locul II în clasament se află profesorii universitari care au obținut media minimă de 3,55. De asemenea asistentul universitar a obținut media 4, un scor foarte bun.

În funcție de criteriile de evaluare menționate în tabel se observă că media cea mai mare o are itemul „Implicare în viața facultății,” prin urmare toate cadrele se implică activ-participativ în bunul mers al facultății și implicit al universității.

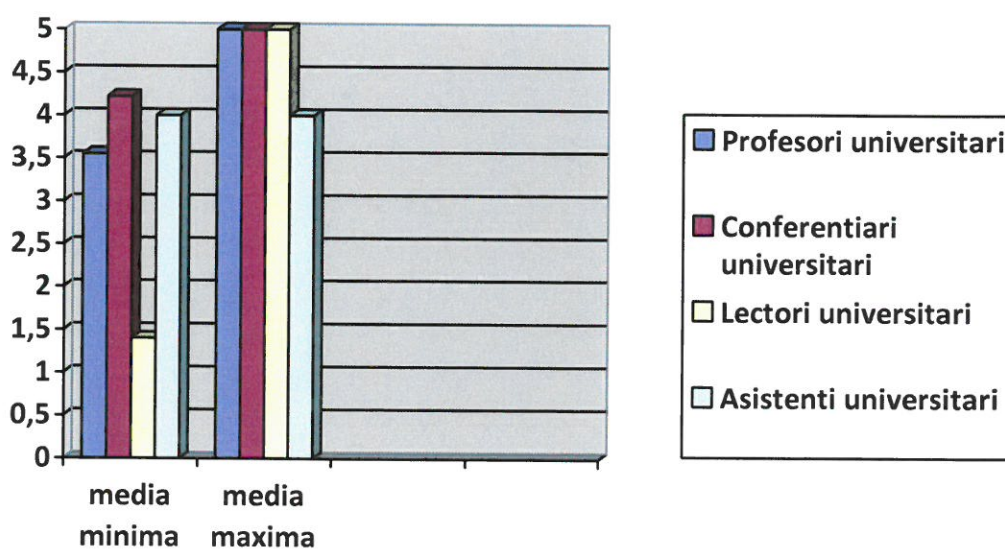
<b>Nr. crt.</b>	<b>Criterii de evaluare</b>	<b>Media generală obținută</b>
1	Participarea la viața departamentului: se implică în viața colectivului, la acțiunile comune, răspunde solicitărilor suplimentare	4,66
2	Implicarea în viața facultății: se implică în viața colectivului, la acțiunile comune, răspunde solicitărilor suplimentare	4,77
3	Lucrul în echipă: participarea la realizările colective, proiecte, programe de studiu, manifestări științifice, cercetare	4,64
4	Asumarea responsabilităților: consecvență și promptitudine în realizarea sarcinilor	4,61
5	Promovarea imaginii: facultății/universității	4,64
6	Ținută și comportament profesional: principial, nepărtinitor, își exprimă opiniile iar prin limbaj și ținută nu lezează drepturile și sentimentele celorlalți	4,64
7	Capacitatea de comunicare: cultivă climatul pozitiv, mediază în situații conflictuale	4,65
8	Respectul față de colegi: oferă sprijin colegilor, respectă normele	4,66

*Tabel 2. Media generală obținută la evaluare pentru fiecare criteriu*



Figura 2. Media punctajelor obținute de către cadrele didactice universitare ale FSEPAS

### Concluzii și recomandări

Analiza sintetică a datelor indică o apreciere foarte bună a activității cadrelor didactice. Astfel, se înregistrează medii de peste 4,5, cu maxim de 5 și minim de 1. Cea mai ridicată valoare - media 4,77 - se observă la indicatorul implicarea în viața facultății. Prin urmare toate cadrele universitare se implică în viața colectivului, în acțiunile comune, răspund solicitărilor suplimentare. De asemenea și la itemii „participarea la viața departamentului: se implică în viața colectivului, la acțiunile comune, răspunde solicitărilor suplimentare, capacitatea de comunicare se înregistrează un scor mare -4,66 4,65

În rândul colectivului de cadre didactice universitare se cultivă un climat pozitiv, se mediază situațiile conflictuale, ceea ce indică prezența unei atitudini de respect reciproc, foarte utilă pentru menținerea unei atmosfere cooperante. Cel mai scăzut scor – media 4,61 – se înregistrează la indicatorul Asumarea responsabilităților, consecvență și promptitudine în realizarea sarcinilor.

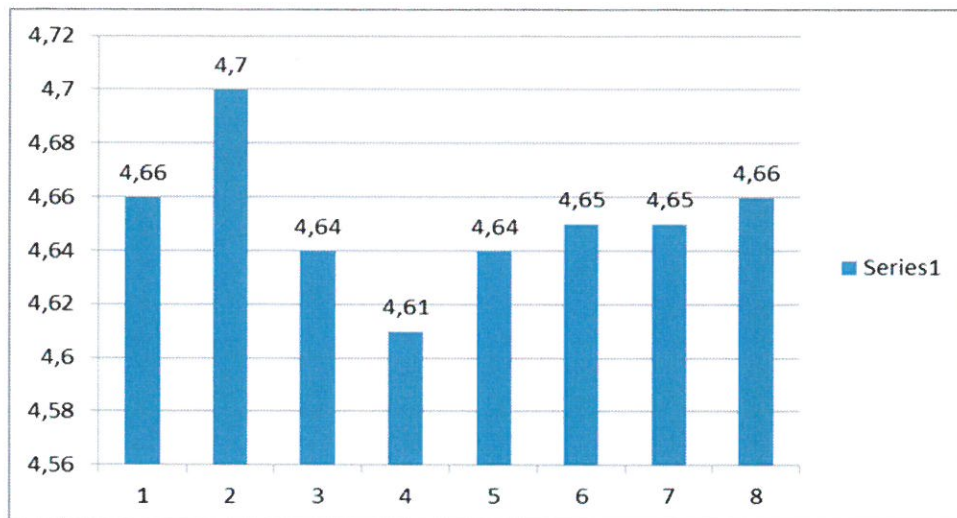
CEAC-F

Președinte: Profesor univ. dr. Gabriela Kelemen

Membrii: Conf.univ.dr. Egerău Anca

Conf.univ.dr. Gavrilă-Ardelean Mihaela

Lect.univ.dr. Vancu Gabriela

Student Bișca Mădălina

Data,

7.02.2017