

## Sesiunea septembrie 2024

### Proiect nr. 1

#### Desen liber

Realizați un studiu de desen folosind obiectele propuse de comisia de concurs și afișate în următoarele pagini. Puteți folosi cu succes una din cele 8 variante propuse de comisia de concurs.

Compoziția se va realiza pe o coală de hartie de desen **format 35x50cm**, (portret/pe verticală)

Tehnica de reprezentare: creion sau cărbune

### Proiect nr. 2

#### Studiu cromatic

Realizați un studiu de desen în culoare folosind obiectele propuse de comisia de concurs și afișate în următoarele pagini.

Puteți folosi cu succes una din cele 8 variante propuse de comisia de concurs.

Compoziția se va realiza pe o coală de hartie de desen **format 35x50cm**, (portret/pe verticală)

Tehnica de reprezentare: la alegere, *nu se admite colajul*

### Proiect nr. 3 și 4

O CULOARE, DOUĂ CUVINTE, O LITERĂ – probă de creativitate

#### Compoziție nonfigurativă

Realizați două **compoziții nonfigurative** folosind două din cele trei variante propuse:

**Albastru / Comunicare / Tensiune / litera g**

**Verde / Ascendent / Simertic / litera a**

**Roșu / Contrast / Echilibru / litera f**

Cuvintele pot deveni forme sau expresii plastice (nu se folosește cuvântul-text). În compoziția pe care o propuneți cuvântul devine imagine. Se urmărește capacitatea candidatului de a compune o imagine. Astfel vor fi luate în considerare percepția spațială, paginarea și reprezentarea bidimensională/tridimensională a unor forme, simțul cromatic, capacitatea execuției și cunoașterea tehnicilor de reprezentare.

Compoziția va fi realizată pe o coală de hârtie, **format 35x50cm**, (portret/pe verticală), tehnică la alegere, *nu se admite colajul*.

Pentru o mai bună înțelegere a cerințelor, am inserat și doua variante de seturi de lucrări, din ani precedenți.  
Succes!



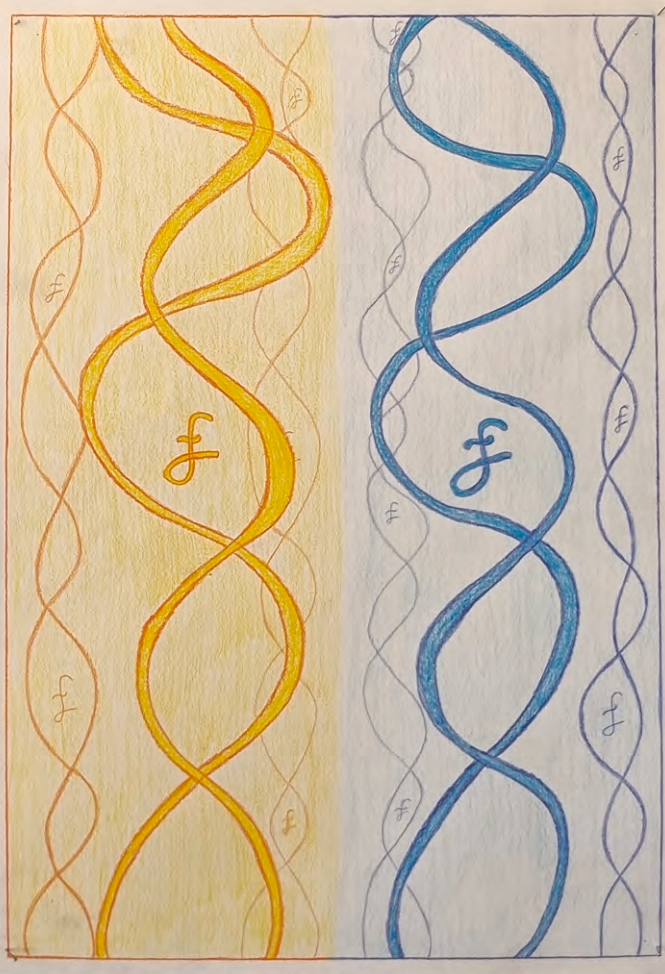
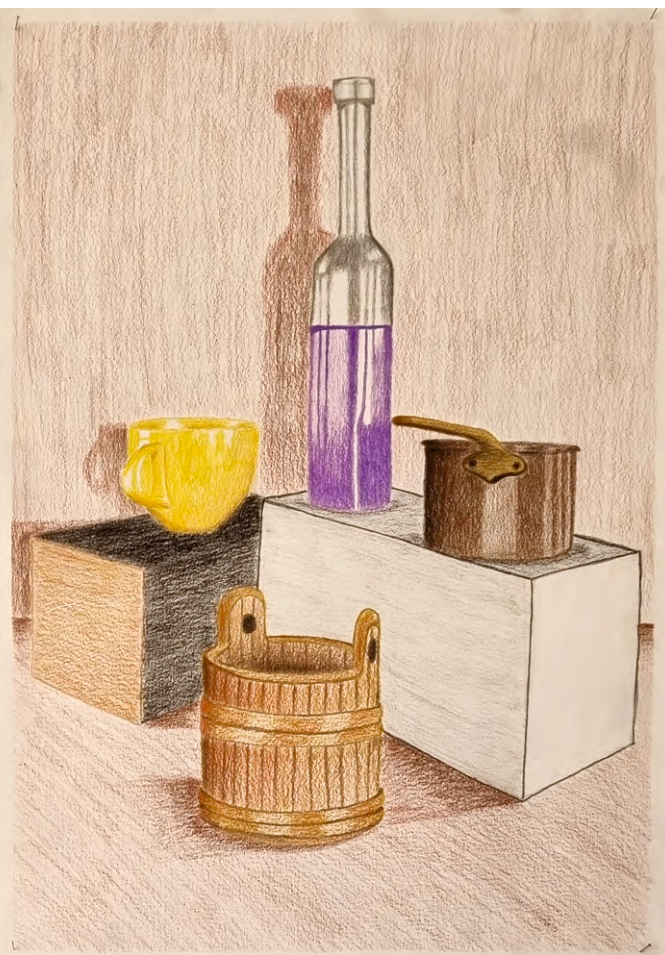
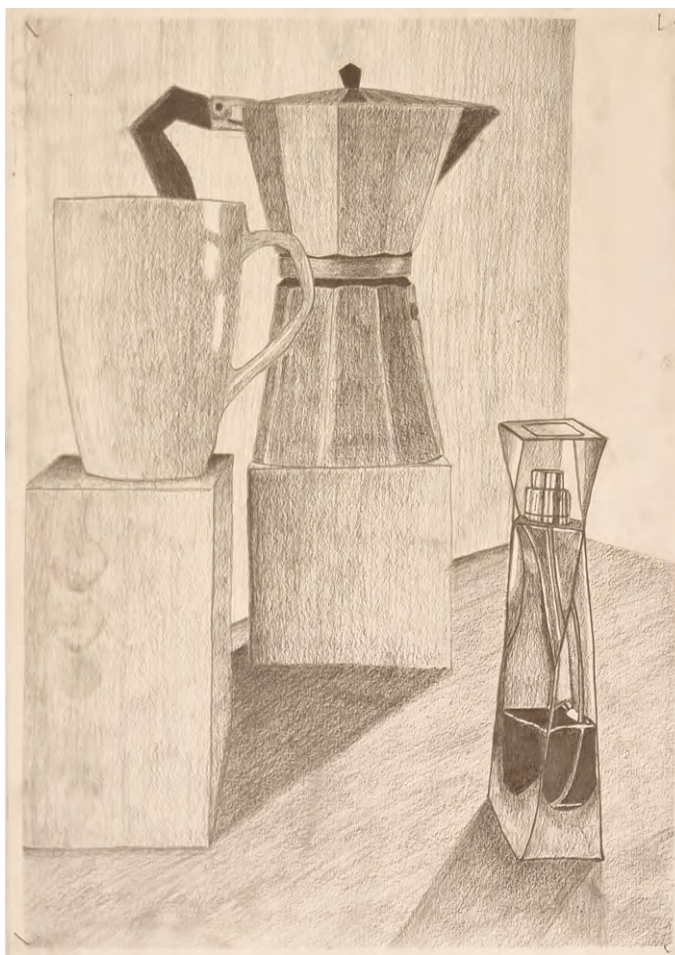

exemplu de set cu cele 4 lucrări din portofoliul de admitere





exemplu de set cu cele 4 lucrări din portofoliul de admitere





obiectele alese de comisia de admitere pentru studiul de desen

obiectele pot fi așezate în orice configurație compozițională doriți, respectând încadrarea pe verticală a studiului





varianta 1 propusă de comisia de admitere pentru studiul de desen





varianta 2 propusă de comisia de admitere pentru studiul de desen





varianta 3 propusă de comisia de admitere pentru studiul de desen





varianta 4 propusă de comisia de admitere pentru studiul de desen





varianta 5 propusă de comisia de admitere pentru studiul de desen





varianta 6 propusă de comisia de admitere pentru studiul de desen





varianta 7 propusă de comisia de admitere pentru studiul de desen





obiectele alese de comisia de admitere pentru studiul cromatic

obiectele pot fi așezate în orice configurație compozițională doriți, respectând încadrarea pe verticală a studiului





varianta 1 propusă de comisia de admitere pentru studiul cromatic





varianta 2 propusă de comisia de admitere pentru studiul cromatic





varianta 3 propusă de comisia de admitere pentru studiul cromatic





variante 4 propusă de comisia de admitere pentru studiul cromatic





varianta 5 propusă de comisia de admitere pentru studiul cromatic





varianta 6 propusă de comisia de admitere pentru studiul cromatic





varianta 7 propusă de comisia de admitere pentru studiul cromatic





varianta 7 propusă de comisia de admitere pentru studiul cromatic



## Metodologie de admitere

### ADMITEREA LA STUDII UNIVERSITARE DE LICENȚĂ

STUDII DE LICENȚĂ – 3 ANI / 180 CREDITE  
PROGRAM DE STUDIU – DESIGN  
PROGRAM DE STUDIU – DESIGN (limba engleză)  
PROGRAM DE STUDIU – MODĂ- DESIGN VESTIMENTAR  
PROGRAM DE STUDIU – DESIGN AMBIENTAL

Admiterea în anul I, la ciclul de studii superioare de licență pentru anul universitar 2024/2025 la Facultatea de Design se face pe baza susținerii unor probe de aptitudini.

Pentru sesiunea Septembrie 2024, concursul de admitere se va desfășura în sistem hibrid atât prin prezență fizică cât și online pentru probele practice.

Concursul de admitere se susține pe specializări/programe de studiu și se va desfășura în două etape:

#### **Etapa I** – Proba eliminatorie; *probă practică (mapă de lucrări)*

Proba practică eliminatorie se va nota cu *ADMIS/RESPINS*

**Etapa II** – Examen de admitere; *probă practică (portofoliul de admitere) și un interviu motivațional*, prezență obligatorie - 13 Septembrie, ora 08.30 la sediul facultății - Calea Zimandului, Nr.8

*Examenul de admitere este alcătuit din 2 componente: o **mapă de lucrări** și un **portofoliu de admitere**. Aceste lucrări vor fi încărcate online pe adresa de email a facultății, dar vor fi susținute prin interviu în fața comisiei de admitere.*

#### **Mențiuni privind conținutul - Mapei de lucrări și a Portofoliului de admitere:**

**Mapa de lucrări:** va cuprinde o selecție de minim 10 lucrări, maximum 20, pe care candidatul le consideră reprezentative pentru propria personalitate.

Scopul acestei probe, eliminatorii, notate cu calificativul **admis** sau **respins** este de a releva aptitudinile și creativitatea candidatului în sfera artelor vizuale.

Lucrările selectate de candidat vor fi prezentate comisiei online într-un format PDF. Acest document trebuie să aibă o singură lucrare pe fiecare pagină. Setul de lucrări va fi încărcat online pe emailul: **design@uav.ro** folosind o platformă de transfer (de exemplu [www.wetransfer.com](http://www.wetransfer.com)).

**Portofoliul de admitere:** va fi alcătuit din 4 lucrări cu tematică propusă de comisia de admitere.

În notarea lucrărilor din portofoliu de admitere vor fi luate în considerare percepția spațială, simțul proporțiilor, imaginarea și reprezentarea bidimensională/tridimensională a unor forme, simțul cromatic, capacitatea execuției și cunoașterea tehnicilor de reprezentare.

Lucrările din portofoliu vor fi prezentate online de candidat într-un format PDF. Acest document trebuie să aibă o singură lucrare pe fiecare pagină. Setul de lucrări va fi încărcat online pe emailul: **design@uav.ro** folosind o platformă de transfer (de exemplu [www.wetransfer.com](http://www.wetransfer.com)).



**Portofoliu de admitere și mapa de lucrări vor fi prezentate în original în prezenta comisiei în data 24 iulie, ora 08.30 la sediul facultății - Calea Zimandului, Nr.8 - în cadrul interviului motivațional.**

Portofoliul se va reprezenta 80% din nota finală iar media de la examenul de bacalaureat va reprezenta 20% din nota finală.

**\*Precizări**

*Pentru lucrările din portofoliu nu vor fi admise tehnicile de reprezentare digitală, colajul sau fotografia.*

*Candidații declarați admiși se obligă ca odată cu înmânarea documentelor necesare înscrierii să prezinte, atunci când se înmatriculează, și lucrarea (lucrările) din portofoliu în original. În caz contrar candidatul va fi descalificat și locul ocupat declarat liber.*

Examenul de admitere va consta în testarea cunoștințelor printr-o probă practică de desen, culoare și compoziție (*creativitate*) care va forma media de admitere împreună cu media obținută la Examenul de Bacalaureatului. Ponderea probei practice în media de admitere va fi de 80%, iar a notei de la bacalaureat va fi de 20%.

Pentru desfășurarea concursului de admitere, materialele necesare probelor de aptitudini, vor fi asigurate de către candidați, (hârtie, carton, creion, cărbune, acuarele, tempera, guașe, acryl, etc.) Probele de admitere (din etapa 1 și din etapa 2) se vor susține într-o singură zi.

Pentru programul de studiu - **Design (limba engleză)** admiterea în anul I, pentru anul universitar 2024/2025 la Facultatea de Design se va face pe baza unei probe unice ce va evidenția aptitudinile și creativitatea candidatului.

Candidatul va pregăti o **mapă de lucrări** ce va cuprinde o selecție de: 10 lucrări(studii) de desen în creion sau cărbune după obiecte cotidiene (natură statică); 10 lucrări(studii) în culoare după obiecte cotidiene (natură statică) / tehnică de lucru (aquarelă, acryl, marker colorat sau creioane colorate); 10 lucrări, compoziții abstracte sau figurative într-o tehnică la alegere pe care candidatul le consideră reprezentative pentru propria personalitate. Nu se acceptă lucrări realizate cu ajutorul softurilor și tehnologiei IT. Formatul obligatoriu este de 35x50 cm, hârtie de desen.

Lucrările din mapă vor fi scanate sau fotografiate și vor fi salvate în format PDF. Acest fișier va fi încărcat pe platforma/adresa de email pusă la dispoziție de facultate, și va purta ca și denumire codul de candidat primit la înscriere. În ziua concursului membrii comisiei de admitere vor analiza mapele înscrise, vor nota și clasifica candidații înscrși. Rezultatele vor fi afișate pe site-ul universității.

Mapa cu cele 30 de lucrări în original va fi predată comisiei de admitere în ziua semnării contractului de studii pentru anul universitar 2024-2025.

## **DOSARUL DE ÎNSCRIERE**

Acte necesare pentru înscrierea la admiterea la programele de studii de licență în UAV 2024

1. Cerere tip (se primește la înscriere și este specifică fiecărei facultăți).
2. Diplomă de bacalaureat (original), diplomă echivalentă cu aceasta, sau adeverința eliberată de către instituția de învățământ, în care se menționează media generală, mediile obținute în anii de studiu, termenul de valabilitate și faptul că nu a fost eliberată diploma, în cazul în care un candidat se înscrie pentru concurs și la o altă universitate (facultate), în locul diplomei de bacalaureat sau adeverinței va anexa copie „conform cu originalul”, precum și copia legitimației de înscriere la concurs la prima universitate (facultate), care se autentifică după original de către comisia de admitere; neprezentarea diplomei de bacalaureat sau a adeverinței în original, din vina exclusivă a candidatului admis, în termenul stabilit de metodologia proprie de admitere, duce la pierderea locului finanțat de la buget.
3. Foaie matricolă/Situație școlară în original sau copie „conform cu originalul” (la Diploma de Bacalaureat se va atașa Foaia matricolă, iar la adeverință se va atașa Situația școlară).
4. Certificat de naștere (copie „conform cu originalul”).
5. Certificat de căsătorie (copie „conform cu originalul”).



6. Alte acte care să ateste schimbarea numelui, în copie „conform cu originalul” (dacă este cazul).
7. Copie Carte de Identitate/Buletin de Identitate.
8. Adeverință de la medicul de familie cu mențiunea: „clinic sănătos, apt pentru admitere la facultate”); Excepție face adeverința medicală pentru înscriere la Facultatea de Educație Fizică și Sport pe care trebuie să scrie: “clinic sănătos apt pentru educație fizică și sport/sport/activitate fizică”.
9. Două fotografii color tip buletin.
10. Dosar plic + folie plastic.
11. Diplomă de licență + Suplimentul la diplomă/foaie matricolă sau diplomă de absolvire a învățământului superior + foaie matricolă sau o situație școlară de la instituțiile de învățământ superior de stat sau particulare cu programe de studii/specializări acreditate sau autorizate sa funcționeze provizoriu pot să-și continue studiile în UAV, prin concurs de admitere, la același program de studiu sau un program de studiu din același domeniu sau un domeniu conex, în anii II-III/IV de studiu, însoțite de o solicitare pentru trecerea în an superior pe baza creditelor obținute anterior.

Pentru dosarul de înscriere, candidatul la programul de studii – **Design (limba engleză)** va atașa acestuia obligatoriu, unul dintre documentele enumerate mai jos:

Certificat de competență lingvistică tip B1 emis de Universitatea Aurel Vlaicu din Arad.

sau

Certificat de competență lingvistică nivel 1 recunoscut internațional.

sau

Diplomă / adaverință care să ateste studii în limba engleză de minim 12 luni.

---

### Calendar de admitere 2024

#### Sesiunea I - IULIE

03-23 iulie / înscrieri

24 iulie / desfășurarea probelor de concurs

25 iulie / afișarea rezultatelor provizorii

25 iulie / contestații

26-30 iulie / confirmarea locului

30 iulie / afișarea rezultatelor finale

#### Sesiunea II - SEPTEMBRIE

02-12 septembrie / înscrieri

13 septembrie / desfășurarea probelor de concurs

14 septembrie / afișarea rezultatelor provizorii

14 septembrie / contestații

15-18 septembrie / confirmarea locului

18 septembrie / afișarea rezultatelor finale

---

*Înscrierea candidaților se poate face online, sau la centrul de înscriere UAV*

Pentru informații suplimentare, contactați-ne la sediul facultății - Calea Zimandului, Nr.8  
sau telefonic  
0742041568